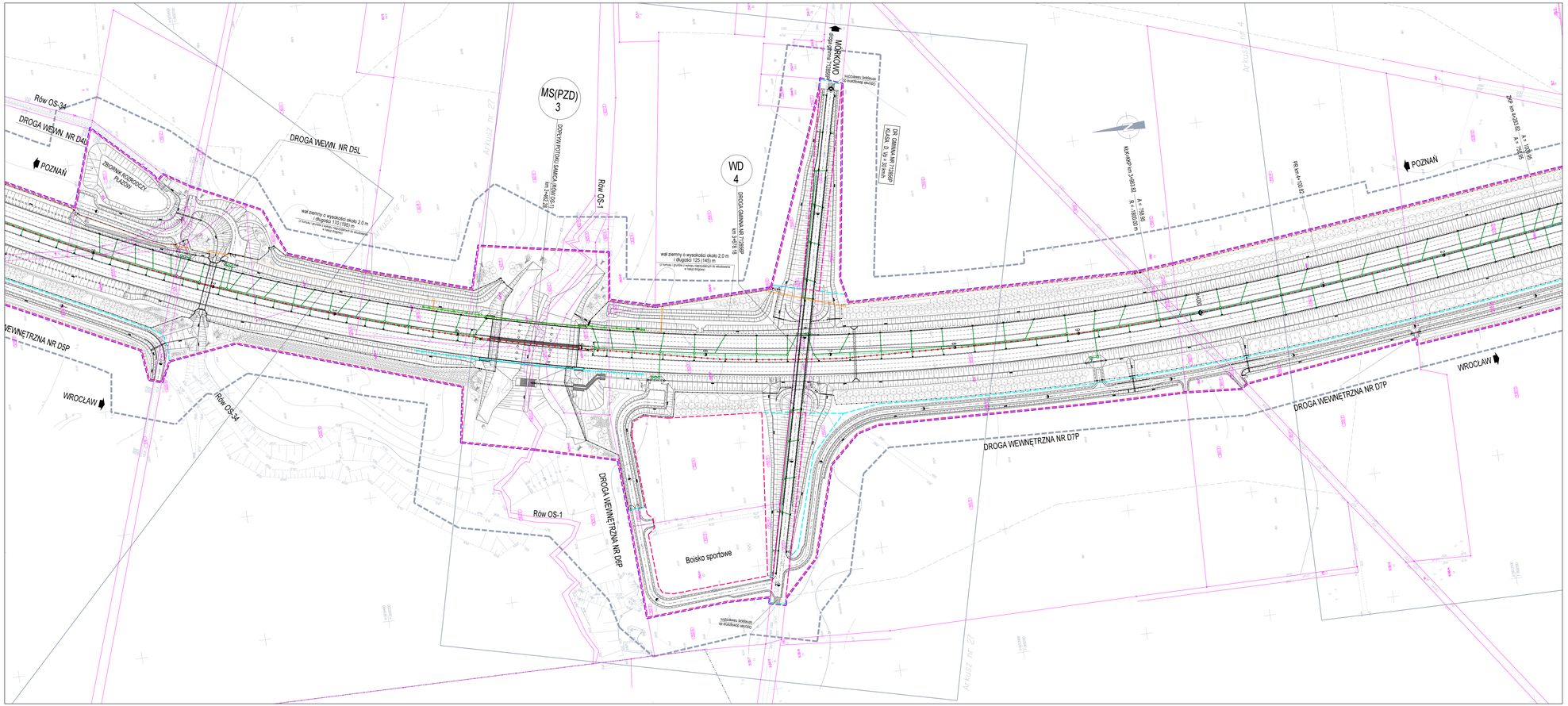
Rów OS-34
DROGA WEWN. NR D4L
DROGA WEWN. NR D5L
POZNAŃ
ZBIORNIK RODZINOCZY PLAŻOWY
wał ziemny o wysokości około 2,0 m i długości 125 (145) m
(z humusu gruntu z wraku rozpoczęcia) do ukształcenia w nasyp drogowy
MS(PZD) 3
DOG WYKONYWANY SAMOLOTAMI WOJSKOWYMI km 3+462,32
Rów OS-1
WD 4
DROGA GMINNA NR 172693P km 3+573,18
MORKOWO
nasyp drogowy z materiału z wykopu
rozbiórka kolisko do kształtowania skrzyżo
DR. GMINNA NR 172692P KLASA D, Dp = 20 km/h
KLAKNOP km 3+663,32 A = 759,56 R = 1600,00 m
PR km 4+100,62
PR km 4+280,62 A = 1 = 1 = 1