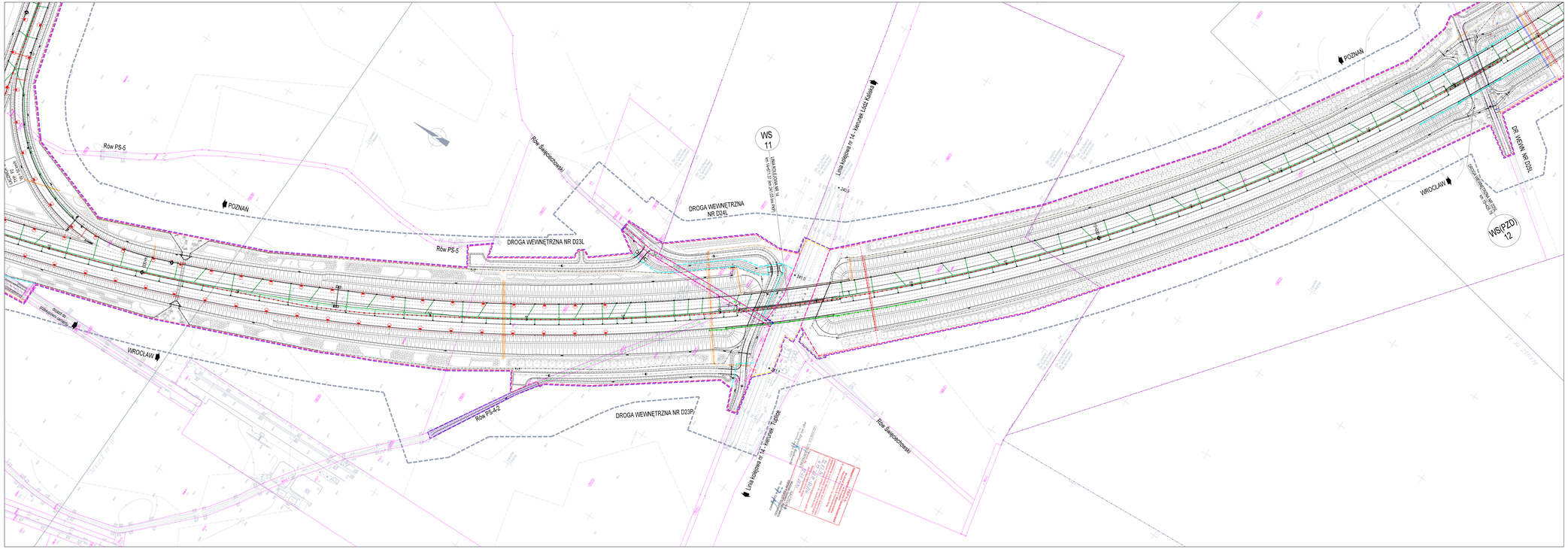

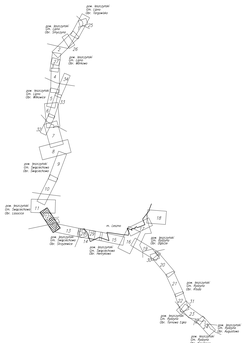

Integralną częścią wtórnika jest karta rejestracyjna

ARKUSZ 12

OBIEKT: OBWODNICA LEŚNA
wsi: wielkopolskie
pow. leszczyński
gmina: Święciechowa
obręb: Lasocice, Stryszewice

"GEODECH"
Spółka z o.o.
ul. Gminna 4
73-110 Stargard Szczeciński
Tel. (091) 578-49-34

SKALA 1:1000

Wykonano metodą: wykreślono na ploterze

Kierownik Robót:
mgr inż. Edward Sobierski
mgr inż. Edward Sobierski upr. 2885

Wykonano w ramach roboty geodezyjnej
L.dz.KRIG 1.566-169/2013
zgłoszonej w PODGK w Lesznie

Wtórnik niniejszy sporządzono przy wykorzystaniu:
1. mapy zasadniczej w skali 1:500 w arkuszu: 432-434.0232, 0233, 0234, 0812, 0814, 0932, 0934, 0942, 0944, 1022
2. mapy numerycznej ewidencji gruntów i budynków otrzymanej od Starostwa Powiatowego w Lesznie
3. danych branżowych części uzbrojenia podziemnego
4. pomiaru dodatkowych elementów (sygnałowe wejścia, stowarzyszenia)

Na niniejszym wtórniku wykazano następujące projekty obiektów budowlanych, w tym uzbrojenia podziemnego terenu:
1. DZIP 280/2011 - projekt drogi S5 - odc. Radomicko-Kaczkowo z dn. 11.06.2013 r.

Informacje dodatkowe:
1. Współrzędne punktów charakterystycznych - zgodnie opracowaniem "Współrzędne punktów charakterystycznych" - wersja 1.0
2. Rzędne znaków pionowych i nawierzchni - wysokościowo w PUWG 2000
Rzędne znaków pionowych i nawierzchni - wysokościowo w PUWG 2000
3. Dane pomiarowe - zgodnie z Dziennikiem pomiarowym nr 1/2013 z dnia 05.04.2013 r.
4. Dane pomiarowe na podstawie mapy zasadniczej w skali 1:500 w arkuszu: 432-434.0232, 0233, 0234, 0812, 0814, 0932, 0934, 0942, 0944, 1022
5. Dane pomiarowe na podstawie mapy zasadniczej w skali 1:500 w arkuszu: 432-434.0232, 0233, 0234, 0812, 0814, 0932, 0934, 0942, 0944, 1022
6. Dane pomiarowe na podstawie mapy zasadniczej w skali 1:500 w arkuszu: 432-434.0232, 0233, 0234, 0812, 0814, 0932, 0934, 0942, 0944, 1022
7. Dane pomiarowe na podstawie mapy zasadniczej w skali 1:500 w arkuszu: 432-434.0232, 0233, 0234, 0812, 0814, 0932, 0934, 0942, 0944, 1022
8. Dane pomiarowe na podstawie mapy zasadniczej w skali 1:500 w arkuszu: 432-434.0232, 0233, 0234, 0812, 0814, 0932, 0934, 0942, 0944, 1022
9. Dane pomiarowe na podstawie mapy zasadniczej w skali 1:500 w arkuszu: 432-434.0232, 0233, 0234, 0812, 0814, 0932, 0934, 0942, 0944, 1022
10. Dane pomiarowe na podstawie mapy zasadniczej w skali 1:500 w arkuszu: 432-434.0232, 0233, 0234, 0812, 0814, 0932, 0934, 0942, 0944, 1022
11. Dane pomiarowe na podstawie mapy zasadniczej w skali 1:500 w arkuszu: 432-434.0232, 0233, 0234, 0812, 0814, 0932, 0934, 0942, 0944, 1022
12. Dane pomiarowe na podstawie mapy zasadniczej w skali 1:500 w arkuszu: 432-434.0232, 0233, 0234, 0812, 0814, 0932, 0934, 0942, 0944, 1022
13. Dane pomiarowe na podstawie mapy zasadniczej w skali 1:500 w arkuszu: 432-434.0232, 0233, 0234, 0812, 0814, 0932, 0934, 0942, 0944, 1022
14. Dane pomiarowe na podstawie mapy zasadniczej w skali 1:500 w arkuszu: 432-434.0232, 0233, 0234, 0812, 0814, 0932, 0934, 0942, 0944, 1022
15. Dane pomiarowe na podstawie mapy zasadniczej w skali 1:500 w arkuszu: 432-434.0232, 0233, 0234, 0812, 0814, 0932, 0934, 0942, 0944, 1022
16. Dane pomiarowe na podstawie mapy zasadniczej w skali 1:500 w arkuszu: 432-434.0232, 0233, 0234, 0812, 0814, 0932, 0934, 0942, 0944, 1022
17. Dane pomiarowe na podstawie mapy zasadniczej w skali 1:500 w arkuszu: 432-434.0232, 0233, 0234, 0812, 0814, 0932, 0934, 0942, 0944, 1022
18. Dane pomiarowe na podstawie mapy zasadniczej w skali 1:500 w arkuszu: 432-434.0232, 0233, 0234, 0812, 0814, 0932, 0934, 0942, 0944, 1022
19. Dane pomiarowe na podstawie mapy zasadniczej w skali 1:500 w arkuszu: 432-434.0232, 0233, 0234, 0812, 0814, 0932, 0934, 0942, 0944, 1022
20. Dane pomiarowe na podstawie mapy zasadniczej w skali 1:500 w arkuszu: 432-434.0232, 0233, 0234, 0812, 0814, 0932, 0934, 0942, 0944, 1022
21. Dane pomiarowe na podstawie mapy zasadniczej w skali 1:500 w arkuszu: 432-434.0232, 0233, 0234, 0812, 0814, 0932, 0934, 0942, 0944, 1022
22. Dane pomiarowe na podstawie mapy zasadniczej w skali 1:500 w arkuszu: 432-434.0232, 0233, 0234, 0812, 0814, 0932, 0934, 0942, 0944, 1022
23. Dane pomiarowe na podstawie mapy zasadniczej w skali 1:500 w arkuszu: 432-434.0232, 0233, 0234, 0812, 0814, 0932, 0934, 0942, 0944, 1022
24. Dane pomiarowe na podstawie mapy zasadniczej w skali 1:500 w arkuszu: 432-434.0232, 0233, 0234, 0812, 0814, 0932, 0934, 0942, 0944, 1022
25. Dane pomiarowe na podstawie mapy zasadniczej w skali 1:500 w arkuszu: 432-434.0232, 0233, 0234, 0812, 0814, 0932, 0934, 0942, 0944, 1022

Utrzymanie podziemne opracowano na podstawie:
1. danych branżowych - z biura B.
2. danych z przedmiotowej dokumentacji
geodezyjno-kartograficznej - z biura B.
3. bezpośrednich pomiarów powykonawczych - biur firmy
W związku z tym w częściach 1 i 2 nie gwarantuje się kompletności dokładności położenia uzbrojenia jest rzutem od dokładności kartometrycznej mapy.

Wlaściwe trasie uzbroiły budowlane
Wlaściwe trasie uzbroiły budowlane
Wlaściwe trasie uzbroiły budowlane
kartometrie, protokoły

Wpisano do rejestru wtórników w:

Stan włodzenia wg ewidencji gruntów i aktualności wtórnika na dzień 27.11.2013

Stargard Szczeciński, dnia 27.11.2013

Kierownik Robót: wykonawcy
mgr inż. Edward Dubiel

W
układ współrzędnych 1965
Poziom odniesienia Kronsztad 86

Nr	Typ modyfikacji	Data	Imię i nazwisko

Inwestor / Zamawiający:
Generalna Dyrekcja Dróg Krajowych i Autostrad
ul. Stamirowskiego 5a
60-743 Poznań

GDDKiA

Jednostka projektowa:
URS Polska Sp. z o.o
ul.Rejtana 17, 02-016 Warszawa
Biura we Wrocławiu ul.Kłecińska 123, 54-413 Wrocław

URS

Obiekt: ZRID	Zadanie: **Budowa drogi S5 Poznań - Wrocław, odcinek Radomicko - Kaczkowo**
Nr tomu: -	Tytuł tomu: **Dokumentacja do wniosku o wydanie decyzji o zezwoleniu na realizację inwestycji drogowej**
Branża: -	Tytuł branży: **Dokumentacja projektowa przyrodnicza przebudowy przebiegu drogi, a zamierzeniem terenu niezbędnego dla zajęcia nieruchomości oraz lokalizacja zabezpieczeń terenu** **ZRID Nr 14/2008 do 15/2008**

Stanowisko	Imię i nazwisko	Nr uprawnień	Podpis
Główny Projektant	mgr inż. Jacek Grabowski	12/0/DOUW	
Projektant	mgr inż. Andrzej Wałczak	72/0/DOUW	
Sprawdzający	mgr inż. Marek Bacała	3/0/DSD	

Nr projektu	Skala	Data	Nr egz.	Nr rys.
PL12/02	**1:1000**	**05.2014r.**		**02-12**

Suma	Arkuszy	Nr arkusza	Nr formatu	Nr tomu
ZRID	-	-	-	**14/26**