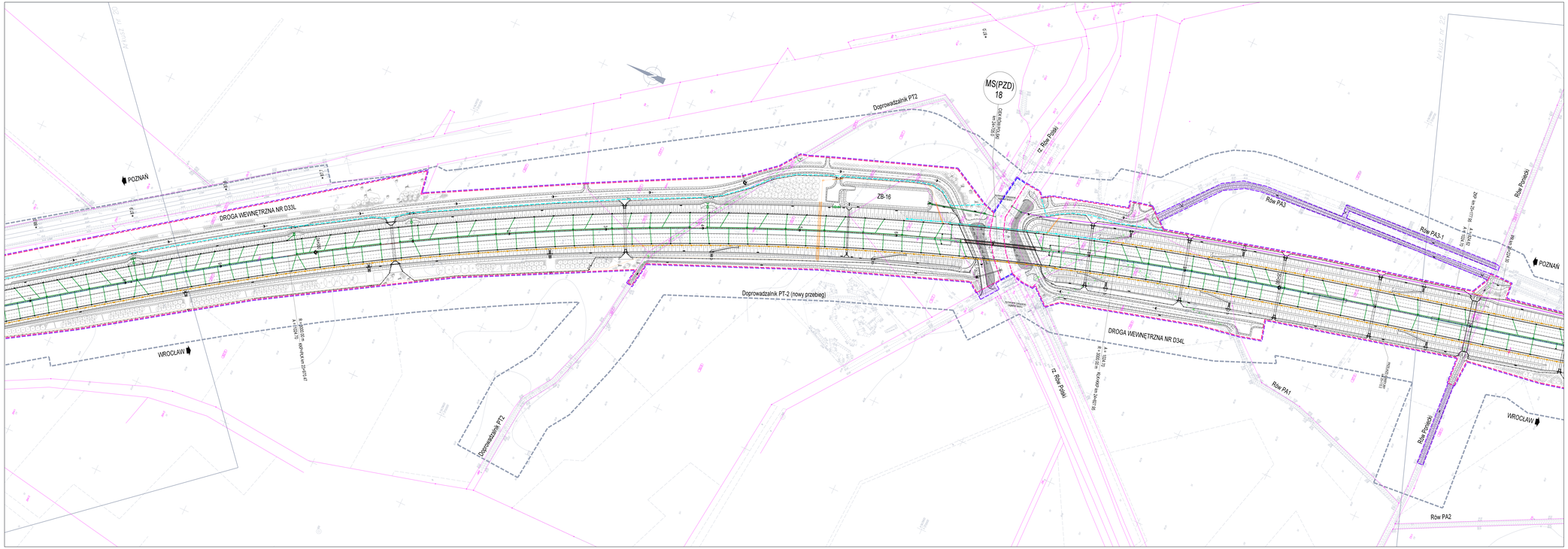

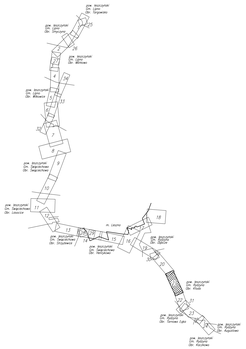

Integralną częścią wtórnika jest karta rejestracyjna

ARKUSZ 21

OBIEKT: OBWODNICA LESZNA
wojewódzkie
pow. leszczyński
gmina: Rydzyna
obręb: Kłodą

"ZEDTECH"
Spółka z o.o.
ul. Sienna 4
73-110 Stargard Szczeciński
Tel. (091) 578-49-34

SKALA 1:1000

Wykonano metodą: wykreślono na ploterze

Kierownik Robót
mgr inż. Edward Dalko nr upr. 2885

Wykonano w ramach roboty geodezyjnej (Lp.KERG 1.566-49/2013 zgłoszonej w FODGiK w Lesznie

Wtórnik niniejszy sporządzono przy wykorzystaniu:
1. mapy zasadniczej w skali 1:1000 w arkuszu: 432,442,223, 224, 403,221,031, 032, 034, 042
2. mapy numerycznej ewidencji gruntów i budynków obrębów: Kłodą
3. danych branżowych części uzbrojenia podziemnego
4. pomiaru dodatkowych elementów (zgęsty wojsk. szczegółów)

Na niniejszym wtórniku wykazano następujące projekty obiektów budowlanych w tym uzbrojenia podziemnego terenu:
1. DJR 28/2011 - projekt drogi 55 - odc. Radomicko-Kaczkowo z dn. 11.06.2011 r.

Uzbrojenie podziemne opracowano na podstawie:
1. danych branżowych – z biorg ®
2. pomiarów dodatkowych elementów ujawnionych wskazywanych przez biorg ®
3. bezpośrednich punktów powykonawczych – bez biorg
® zwięzły z tym ® częściowo 1 i 2 nie gwarantuje się kompletności dokładności położenia uzbrojenia jest rzutem od dokładności kartometrycznej mapy.

Stan włodzenia wg ewidencji gruntów i ukształtnik wtórnika na dzień: 27.11.2013

Informacje dodatkowe:
1. Wykonawcy robót ziemnych i budowlanych zobowiązani są do zachowania ostrożności w rejonach istniejącej sieci uzbrojenia podziemnego.
2. Rzędne terenu (spąg) w rzędnych bezwzględnych (m n.p.m.) Kraków - Zakopane.
3. Rzędne wysokościowe w rzędnych bezwzględnych (m n.p.m.) Kraków - Zakopane.
4. Rzędne wysokościowe w rzędnych bezwzględnych (m n.p.m.) Kraków - Zakopane.
5. Dane pomiaru dla zasobu wojskowego uchwałowy 1000, 1005, 1006
6. Dane pomiaru dla zasobu wojskowego uchwałowy wojskowy w ciągu Ministra Obrony Narodowej i Budownictwa z dn. 20/12/2011 w sprawie wydania zgody na realizację inwestycji drogowej
7. Na wykonanie się zmiana w zasobie, chyba nie wykonanych na mapie zasadniczej w zasobie wojskowym, w zasobie wojskowym, w zasobie wojskowym,