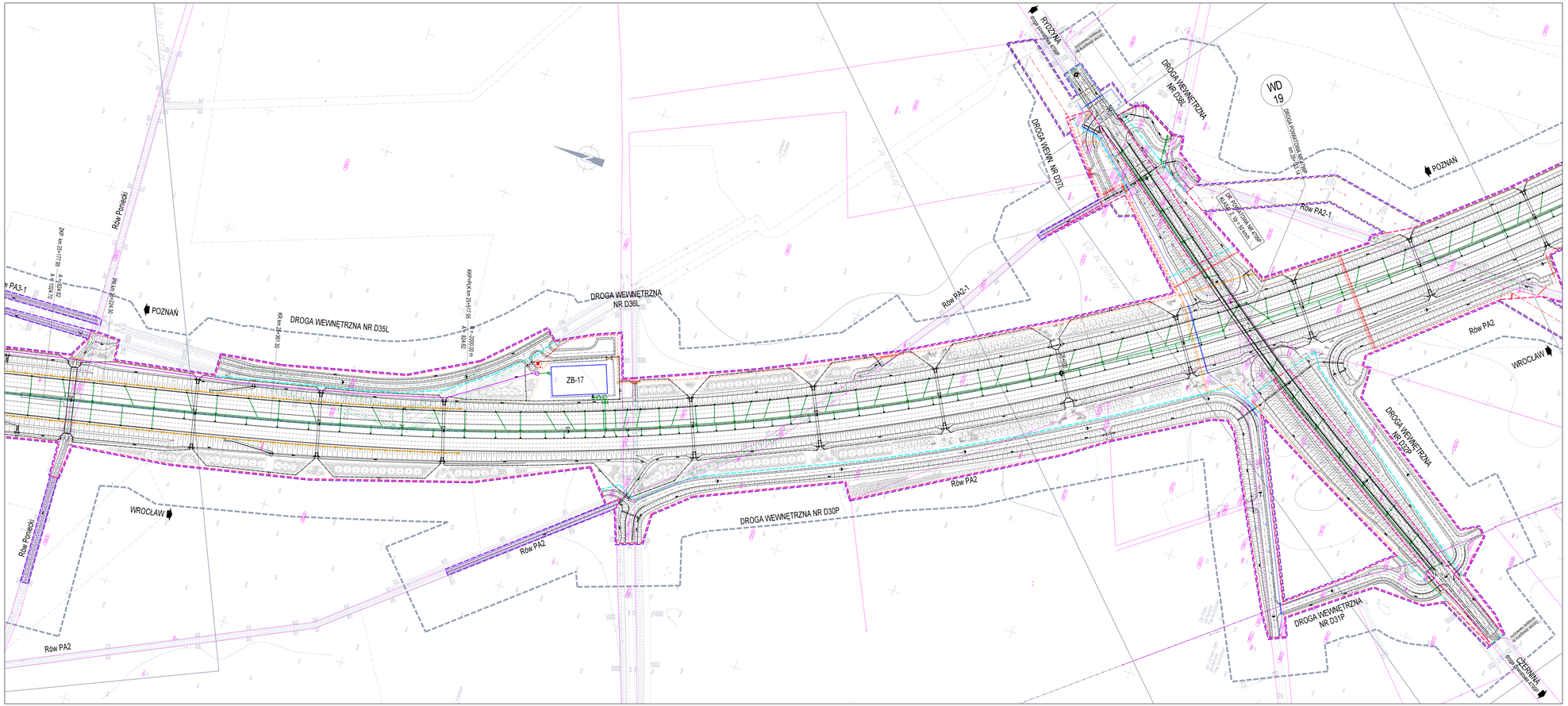

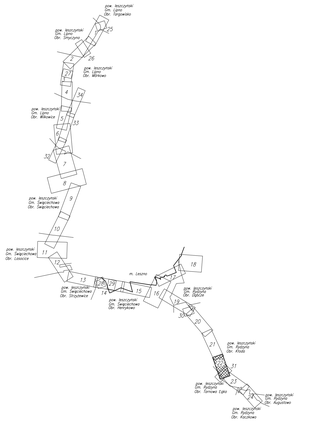

Integralną częścią wtórnika jest karta rejestracyjna

ARKUSZ 22

OBIEKT: OBWODNICA LESZNA woj: wielkopolskie pow. leszczyński gmina: Rydzyna obręb: Kłoda, Tarnowa Łąka	"GEOTECH" Spółka z o.o. ul. Gdańska 4 73-110 Stargard Szczeciński Tel. (091) 578-49-34
SKALA 1:1000	Wykonano metodą: wykreślono na ploterze
Kierownik roboty: mgr inż. Edward Dalkik mgr inż. Edward Dalkik nr upr. 2885	Wykonano w ramach roboty geodezyjnej L.dz.KERG 1366-69/2013 zgłoszonej w PODGiK w Lesznie

Wtórnik niniejszy sporządzono przy wykorzystaniu:
1. mapy zasadniczej w skali 1:1000 nr arkuszy: 442.221.082, 084, 132
mapy zasadniczej w skali 1:500 nr arkuszy: 442.221.0611, 1411, 1413
2. mapy numerycznej ewidencji gruntów i budynków obrębów: Kłoda, Tarnowa Łąka
3. danych tranzowych części uzbrojenia podziemnego
4. pomiaru dodatkowych elementów (rygrów wejść, drzewostan)

Zgodnie z art. 10 ustawy z dnia 17.05.1989 r. Prawo geodezyjne i kartograficzne (Dz.U. z 2010 r. Nr 193, poz. 1287) wykonywanie czynności kontrolowania wykonania robót geodezyjnych i kartograficznych potwierdzono w dziennik wykonawczym pod numerem zgłoszenia "STAROSTY" -nie wymaga zgłoszenia STAROSTY-

Na niniejszym wtórniku wykazano następujące projekty obiektów budowlanych,w tym uzbrojenia podziemnego terenu:
1. ZUDP 266/2007 proj. ks
2. ZUDP 280/2013 – projekt drogi: S5 – odc. Radomicko-Kaczkowo z dn. 11.06.2013 r.

Informacje dodatkowe:
1. Wpisy sporządzono zgodnie z obowiązującymi przepisami.
2. Rzędowe znaki zgodne z instrukcją techniczną K-1.1.
Mapa zasadnicza z 1999r.
3. Wpisy w rejestrze ewidencji gruntów i budynków na rzecz Wnioskodawcy: Rejonowego i Budowlanego z dn. 29.03.2001 w sprawie ewidencji gruntów i budynków (Dzi. nr 38, poz. 454).
4. Na wykazie nie ujęto znaków, które nie wpływają na mapę. Mogą stanowić jedynie informację o zastosowanej signaturze w ewidencji(np. z braków znaków informacji w mapy)oraz brakowych i nie zużytych odwzorowań w terenie w czasie pomiarów.

Uzbrojenie podziemne opracowano na podstawie:
1. danych tranzowych – z Uzbrj. B
2. podrzędnego usytemu przebiegu
oporaturu elektromagnetycznej – z Uzbrj. A
3. bezpośrednich pomiarów powykonawczych
W związku z tym w częściach 1 i 2 nie gwarantuje się kompletności dokładność położenia uzbrojenia jest niższa od dokładności kartometrycznej mapy.

Wzór stary

Wyniki z badań obiektu budowlanego podlegają wyłącznie przez jednostkę wykonawczą geodezyjnej.

Wpisano do rejestru wtórników w:
Rejestr wtórników prowadzony przez Starostę Leszczyńskiego
Wpisano pod numerem: 1366 - 69 - 2013
Data wpisu: 27.11.2013
Starosta Leszczyński
Stanisław Kamiński

Stan władania wg ewidencji gruntów i okupalność wtórnika na dzień: 27.11.2013

Stargard Szczeciński, dnia 27.11.2013

Kierownik jednostki wykonawczej geodezyjnej
mgr inż. Edward Dalkik
GEOTECH
Spółka z o.o.
ul. Gdańska 4
73-110 Stargard Szczeciński
Tel. (091) 578-49-34

Układ współrzędnych 1965
Poziom odniesienia Kronsztad 86

Nr	Typ modyfikacji	Data	Imię i nazwisko

Inwestor / Zamawiający:
Generalna Dyrekcja Dróg Krajowych i Autostrad
ul. Śremskiego 5a
60-763 Poznań

GDDKiA

Jednostka projektowa:
URS Polska Sp. z o.o
ul.Rejtana 17, 02-016 Warszawa
Biuro we Wrocławiu ul.Kleciańska 123, 54-413 Wrocław

URS

Obiekt	Zadanie
ZRID	**Budowa drogi S5 Poznań - Wrocław, odcinek Radomicko - Kaczkowo**

Nr tomu	Nazwa tomu
-	**Dokumentacja do wniosku o wydanie decyzji o zezwoleniu na realizację inwestycji drogowej**

Branża	Tytuł rysunku
-	**Mapa przedstawiająca proponowany przebieg drogi, z zaznaczeniem terenu niezbędnego dla obiektów budowlanych oraz istniejące uzbrojenie terenu od km 20+200 do 20+300**

Stanowisko	Imię i nazwisko	Nr uprawnień	Podpis
Główny Projektant	mgr inż. Jacek Grabowski	13/00/DLW	
Projektant	mgr inż. Andrzej Walczak	72/00/SK6	
Sprawdzający	mgr inż. Marek Bacała	2/00/K69	

Nr projektu	Skala	Data	Nr egz.	Nr rys.
PL1292	**1:1000**	**05.2014r.**		**02-22**

Rodzaj	Branża	Nr	Nr obiektu	Nr tomu	Nr rysunku	Nr arkusza
ZRID	-	-	-	-	**24/26**	