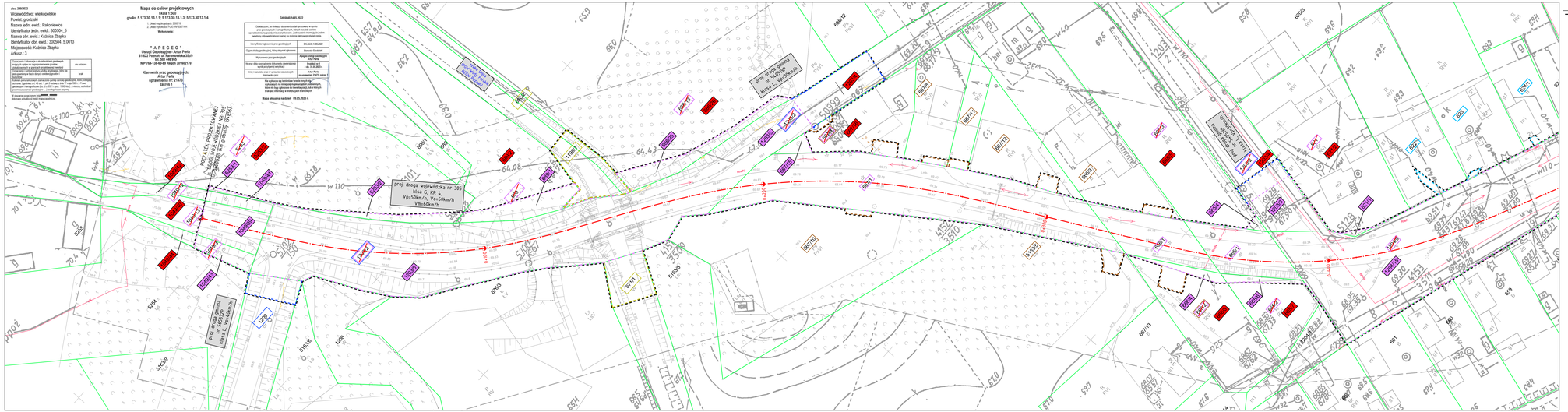
Mapa do celów projektowych
skala 1:500
godło: 5.1.73.30.13.1.1; 5.1.73.30.13.1.2; 5.1.73.30.13.1.4
1. Układ współrzędnych: 2000 PL
2. Układ wysokości PL-KRON2001-Koło
Wykonawca:
" A P E G E O "
Usługi Geodezyjne - Artur Pietra
61-023 Poznań, ul. Nowowiejska 25c/8
tel. 501 440 002
NIP 764-139-54-49 Regon 301002170
Kierownik prac geodezyjnych:
Artur Pietra
uprawnienia nr: 2147/
zakres 1
OK.0040.1402.2022
Opracowanie, w rozumieniu Ustawy z dnia 4 października 2018 r. o geodezji i kartografii (t.j. Dz.U. z 2020r. poz. 1990 z późn. zmianami), mapy zasadniczej w postaci papierowej i numerycznej, stanowi kopia mapy ewidencyjnej, której treść i forma odpowiada treści i formie mapy ewidencyjnej, w zakresie odpowiadającym celowi jej użycia i sporządzenia.
Identyfikator ogólnoprawny przekazywanych danych: OK.0040.1402.2022
Organ ewidencji gruntów i budynków: Starosta Grodziski
Wyrysowano przez geodezytę: Kamian Łukasz Bartosz
Wyrysowano dnia: Przedpole w 1 m. 01.06.2022 r.
W ciągu roku wyrysowano następujące opracowania mapy zasadniczej wyrysowane: brak
Urząd Marszałkowski Województwa Wielkopolskiego w Poznaniu
Wielkopolskie Zarząd Dróg Wojewódzkich w Poznaniu
ul. Wilczak 51, 61-623 Poznań
Mapa zdrowia na dzień: 03.05.2021 r.
Mapa zasadnicza w postaci papierowej i numerycznej w ewidencji gruntów i budynków
Mapa do celów projektowych
Mapa zasadnicza w postaci papierowej i numerycznej
Mapa zasadnicza w postaci papierowej
Mapa zasadnicza w postaci numerycznej