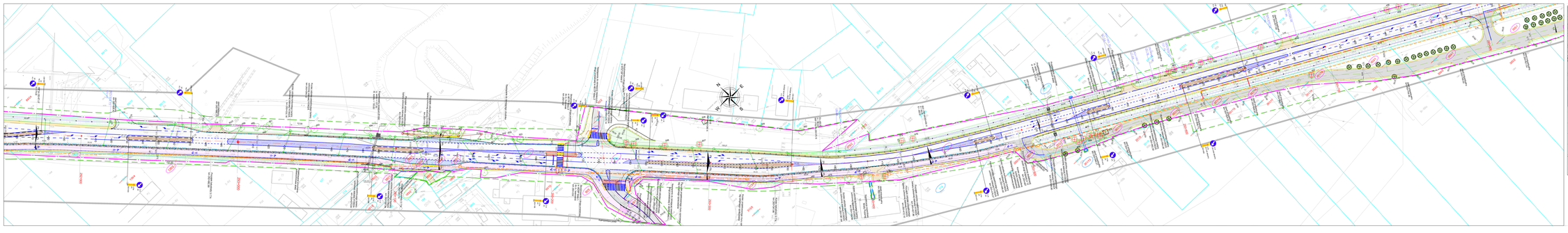

MAPA DO CELÓW PROJEKTOWYCH

Oznaczenie kartograficzne zgodnie z przepisami geodezyjnymi i kartograficznymi	GK (BSK) 2012 (2016)
Skala mapy	1:500
Rodzaj mapy: wielobarwna, wielobarwna z podstawą plastikową	wielobarwna
Nazwa układu współrzędnych	Kraunetz 90
Oznaczenie grubo- i drobnoziarnistej	GRUBOZIARNISTA
Informacje o aktualnościach przyłączeń mapy sporządzonej na podstawie materiałów archiwalnych w granicach przyłączeniowej inwestycji	brak danych dotyczących ha; brak danych dotyczących gruntowych
Data sporządzenia mapy	01.02.2016

WYKONAWCA GEODEZYJNE: GEO-TECH Marek Chlebowski Kraków ul. Lagiewnicka 70/2/2 tel. 12 266 22 00, 12 266 22 01, 606 206 226, 602 206 226

mgr inż. Krystian Kowalczyk uprawnienia geodezyjne nr ewid. 12/2010 tel. 12 266 22 00

imię i nazwisko oraz numer uprawnień zawodowych osób wykonujących pomiary

mgr inż. Krystian Kowalczyk uprawnienia geodezyjne nr ewid. 12/2010 tel. 12 266 22 00

imię i nazwisko osób wykonujących pomiary

mgr inż. Krystian Kowalczyk uprawnienia geodezyjne nr ewid. 12/2010 tel. 12 266 22 00

imię i nazwisko osoby sporządzającej

Potwierdza się, że mapa zawiera wszystkie treści wymagane na mapie, przed przekazaniem do zasobu państwowego zostanie zarejestrowana w państwowym zasobie geodezyjnym i kartograficznym

Organ prowadzący państwowy zasób geodezyjny i kartograficzny

STAROSTA KRAKOWSKI

GEO-6.6724.1.3007.2019.PSZB

Data nadania numeru ewidencyjnego materiałów zasobu

21.02.2019

Imię, nazwisko i podpis osoby reprezentującej organ

z upoważnienia starosty mgr inż. Ewa Kowalczyk Specjalista ds. Ewidencji Gruntów i Mapy

Uzyskiwanie opłatowych danych do celów projektowych z zasobów

DATA/PODPIS OSOBY

KFG s.c.
Kraków ul. Lagiewnicka 70/2/2
tel. 12 266 22 00, 12 266 22 01
GEOPLAN

KFG s.c. Kraków ul. Lagiewnicka 70/2/2 tel. 12 266 22 00, 12 266 22 01 www.kfg.com.pl
Biuro Projektowe: Kraków ul. Kamienna 6 tel. 12 633 11 00
Biuro Projektowe: Wieliczka ul. Kopalnia Wieliczka 1 tel. 12 270 54 00
e-mail: biuro@kfg.com.pl
NIP 676-20-14-180
REGON 120 120 000
KRS 0000 102 000
Sąd Rejonowy dla m. st. Warszawy XII Wydział Gospodarczy
Kapitał zakładowy 50 000 zł

PROJEKT ZAGOSPODAROWANIA TERENU

PODMIOT ZLECAJĄCY:	Przedsiębiorstwo Inwestycji Drogowych S.A. Oddział w Krakowie ul. Kocmyrzowska 7, 31-223 Kraków, NIP 676-20-14-180, REGON 120 120 000, KRS 0000 102 000, Sąd Rejonowy dla m. st. Warszawy XII Wydział Gospodarczy, Kapitał zakładowy 50 000 zł
TEMAT:	OPRACOWANIE WEOD-PROJEKTANT
Nazwa opracowania:	PLAN ZAGOSPODAROWANIA TERENU
	SKALA 1:500

ZESPÓŁ PROJEKTANTÓW

Funkcja	imię i nazwisko projektanta	numer uprawnień	podpis
PROJEKTANT OGÓLNY	mgr inż. Grzegorz GOGAŁA	SWY/0001/POOS/12	
SPRAWDZAJĄCY	mgr inż. Filip WIECLAW	WAR/0324/POOS/10	
PROJEKTANT	mgr inż. Łukasz CZAPT	KUR/0064/POOM/15	
SPRAWDZAJĄCY	mgr inż. Michał DŁUWAK/CHREK	EUR/0062/POOM/06	
PROJEKTANT	mgr inż. Jakub WIERBLICKI	MAR/0325/POOL/15	
SPRAWDZAJĄCY	mgr inż. Tomasz HOREK	SWY/0121/POOL/18	
PROJEKTANT	mgr inż. Agnieszka RAK	SAN/1101/POWOM/08	
SPRAWDZAJĄCY	mgr inż. Agnieszka BOTACKA	OLS - 7121/1177/POOM/	
PROJEKTANT	mgr inż. Arthur KOWALCZAKOWICZ	EDA/0182/	
SPRAWDZAJĄCY	mgr inż. Mirosław LIMON	MAR/0330/POOT/11	

12.2021	2018/B2	2.8	PDT	1:1	