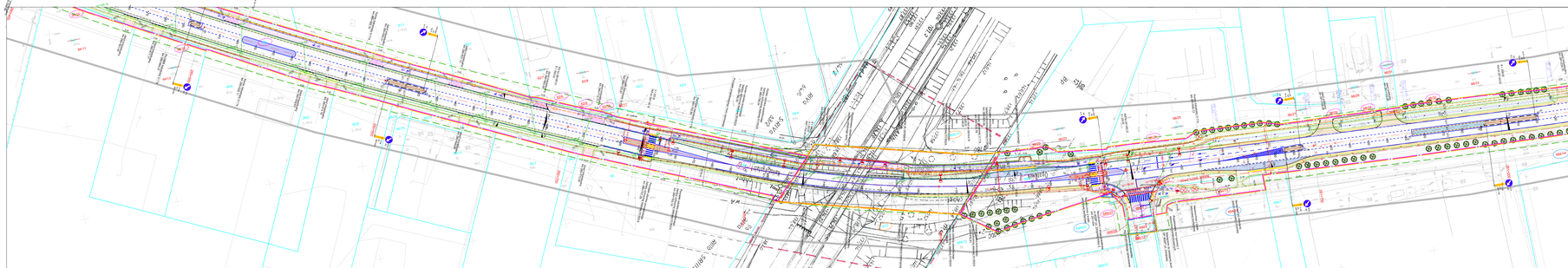

MAPA DO CELÓW PROJEKTOWYCH

Obiekt budowlany sporządzony jako geodezyjna dokumentacja powykonawcza	TAK / NIE / NIE DOTYCZY
Data mapy	2022-12-12
Nazwa jednostki ewidencyjna	216101
Obręb ewidencyjny	0004 - Wrocławski III
Oznaczenie gminy zasobu geodezyjnego i kartograficznego	Wrocław
Informacje o zakończonych pracach mających wpływ na aktualność treści zasobu ewidencyjnego i zasobu geodezyjnego i kartograficznego	Mapa została zaktualizowana na podstawie wykonanej obsługi geodezyjnej
Data aktualizacji mapy	2022-12-12

PRZEGLĄD GEODEZYJNY GPO1
Firma Geodezyjna Kowalczyk
Kowalczyk Jerzy, ul. Łagiewnicka 7, Wrocław
NIP 896-100-14-74 REGON 020 [illegible]

mgr inż. Krzysztof Kowalczyk
uprawnienia zawodowe
nr upr. 6[illegible]
Biuro Geodezji i Kartografii
Tel. 71 [illegible]

osoba fizyczna lub nazwa jednostki

data i nazwisko i imię / nazwa wykonującego przegląd

Potwierdzam się, że informacja dotycząca zasobu geodezyjnego i zasobu geodezyjnego i kartograficznego, wynikająca z przeglądu, jest zgodna z aktualnym stanem zasobu geodezyjnego i zasobu geodezyjnego i kartograficznego.

STANISŁAW KALINA

data i nazwisko i imię / nazwa osoby fizycznej lub nazwa jednostki

mgr inż. Krzysztof Kowalczyk
uprawnienia zawodowe
nr upr. 6[illegible]
Biuro Geodezji i Kartografii
Tel. 71 [illegible]

osoba fizyczna lub nazwa jednostki

data i nazwisko i imię / nazwa osoby fizycznej lub nazwa jednostki

Oświadczam, że informacja dotycząca zasobu geodezyjnego i zasobu geodezyjnego i kartograficznego, wynikająca z przeglądu, jest zgodna z aktualnym stanem zasobu geodezyjnego i zasobu geodezyjnego i kartograficznego.

data i nazwisko i imię / nazwa osoby fizycznej lub nazwa jednostki

mgr inż. Krzysztof Kowalczyk
uprawnienia zawodowe
nr upr. 6[illegible]
Biuro Geodezji i Kartografii
Tel. 71 [illegible]

osoba fizyczna lub nazwa jednostki

data i nazwisko i imię / nazwa osoby fizycznej lub nazwa jednostki

Potwierdzam się, że informacja dotycząca zasobu geodezyjnego i zasobu geodezyjnego i kartograficznego, wynikająca z przeglądu, jest zgodna z aktualnym stanem zasobu geodezyjnego i zasobu geodezyjnego i kartograficznego.

STANISŁAW KALINA

data i nazwisko i imię / nazwa osoby fizycznej lub nazwa jednostki

przedstawiam zgodnie z mapą do celów projektowych i zasobem

data i nazwisko i imię / nazwa osoby fizycznej lub nazwa jednostki

przedstawiam zgodnie z mapą do celów projektowych i zasobem

data i nazwisko i imię / nazwa osoby fizycznej lub nazwa jednostki

MAPA DO CELÓW PROJEKTOWYCH

Wspólny układ współrzędnych płaskich prostokątnych		UTM2000/EUREF-89
Nazwa/ID układu odniesienia		Układ Gaussa - Krügera
Elipsoida		GRS 80
Południk osiowy		21°
Odwzorowanie		GAUSSOWSKIE
Strefa/ID strefy		7 / PL-2000 STREFA 7
Wysokości	Nazwa/ID układu wysokościowego	PL-EVRF2007-NH
	Rodzaj wysokości	Wysokości normalne
Rodzaj obserwacji		Obserwacje satelitarne
Nazwa/ID sieci		Sieć ASG-EUPOS
Nazwa/ID punktu		Punkt GNSS
Nazwa/ID punktu osnowy geodezyjnej		Punkt osnowy geodezyjnej
Współrzędne	X	5[illegible]8[illegible]0.[illegible]
	Y	6[illegible]0[illegible].[illegible]
Dokładność punktu osnowy, dla której współrzędne są obliczane		[illegible]
Dokładność		[illegible]
Dokładność współrzędnych punktów osnowy, na podstawie których współrzędne są obliczane		[illegible]
Rodzaj obserwacji satelitarnej		[illegible]
Rodzaj obserwacji grawimetrycznej		[illegible]
Rodzaj obserwacji grawimetrycznej		[illegible]
Data obserwacji		[illegible]
Data aktualizacji		[illegible]

mgr inż. Krzysztof Kowalczyk
uprawnienia zawodowe
nr upr. 6[illegible]
Biuro Geodezji i Kartografii
Tel. 71 [illegible]

osoba fizyczna lub nazwa jednostki

data i nazwisko i imię / nazwa osoby fizycznej lub nazwa jednostki

mgr inż. Krzysztof Kowalczyk
uprawnienia zawodowe
nr upr. 6[illegible]
Biuro Geodezji i Kartografii
Tel. 71 [illegible]

osoba fizyczna lub nazwa jednostki

data i nazwisko i imię / nazwa osoby fizycznej lub nazwa jednostki

przedstawiam zgodnie z mapą do celów projektowych i zasobem

data i nazwisko i imię / nazwa osoby fizycznej lub nazwa jednostki

przedstawiam zgodnie z mapą do celów projektowych i zasobem

data i nazwisko i imię / nazwa osoby fizycznej lub nazwa jednostki

KFG s.c.
Kowalczyk Jerzy, Kowalczyk Krzysztof
GEODEZJA
KFG s.c. Jerzy K., K.
Biuro Geodezji i Kartografii
ul. Łagiewnicka 7, 50-[illegible] Wrocław
tel. 71 [illegible], 71 [illegible]
Sąd Rejonowy dla Wrocławia-Fabrycznej VI Wydział Gospodarczy
Numer wpisu do rejestru przedsiębiorców: [illegible]
NIP 896-100-14-74
REGON 020 [illegible]

PROJEKT ZAGOSPODAROWANIA TERENU

Linia gminy o nazwie Bielany km 0+ 280.00 BD1 - stacja - na trzeszczi zabytkowy, w miejscowości Kąty Bielanskie Wrocławskie, w km 0+ 280.00 BD1 - stacja - na trzeszczi zabytkowy, w miejscowości Kąty Bielanskie

Obiekt budowlany: Linia gminy o nazwie Bielany km 0+ 280.00 BD1 - stacja - na trzeszczi zabytkowy, w miejscowości Kąty Bielanskie

Nazwa dokumentacji: PLAN ZAGOSPODAROWANIA TERENU

SKALA 1:1000

ZESPÓŁ PROJEKTANTÓW

Funkcja	Imię i nazwisko	Nr uprawnień	Podpis
PROJEKTANT	mgr inż. Grzegorzek SEBASTI	WM/0295/PDGK/12	
SPRAWDZAJĄCY	mgr inż. Filip DIEDLAN	WM/0350/PDGK/13	
PROJEKTANT	mgr inż. Kamila FIGIEL	KU/0564/PDGK/15	
SPRAWDZAJĄCY	mgr inż. Michał DILIMACYNSKI	KU/0564/PDGK/09	
PROJEKTANT	inż. Bartosz DELABARNA	GP-K2-7/84/2254/09	
SPRAWDZAJĄCY	mgr inż. Krzysztof PIANKOWSKI	6660/7a/Rg	
PROJEKTANT	mgr inż. Jakub WINTRLEWSKI	WM/0322/PDGK/15	
SPRAWDZAJĄCY	mgr inż. Tomasz HÜBNER	WM/0321/PDGK/15	
PROJEKTANT	mgr inż. Agnieszka NOWA	SU/1135/PWD/08	
SPRAWDZAJĄCY	mgr inż. Mirosław MARKOWSKI	0164/LM/12	
PROJEKTANT	mgr inż. Monika URBAN	WM/0268/PDGK/11	
SPRAWDZAJĄCY	mgr inż. Monika URBAN	WM/0268/PDGK/11	

12.2022	2010/B12	2.4	A(1)	1:1000	