Mapa do celów projektowych

Skala 1:500

Oznaczenie sąsiednich pracy geodezyjnej	GK.6640.1271.2022
Wykonawca	Grupa Kalinga Konrad Kalinga
Jednostka ewidencyjna	Gruszlak Wlkp.
Obręb ewidencyjny	Gruszlak Wlkp. 280002_5
Arkusz	Pinczkowo 10-11
Działka	5.173.33.07.1.2, 5.173.33.05.4.3, 5.173.33.07.1.1, 5.173.33.05.1.2, 5.173.33.07.1.3, 5.173.33.05.1.3, 5.173.33.07.1.4
Obręb	0002
Szkoła	2000 pobudek 15
Układ współrzędnych prostokątnych płaskich	Krzesztoń 86
Układ wysokości	1120.2022
Data ukończenia pracy	13.07.2022
Okoliczności zbioru, który był przedmiotem aktualizacji	----------
Skuteczność	nie badano

Oznaczenie sąsiednich prac geodezyjnych i kartograficznych, w wypadku braku powiązania z osnową geodezyjną, w wypadku braku pomiaru sieciowego, wzgląd powstrzymywał wynik weryfikacji.

Kto/Kiedy zgłosiwszy pracę geodezyjną	GK.6640.1271.2022
Organ Służby Geodezyjnej i Kartograficznej, przyjmujący zgłoszenie	Starosta Gostyński
Wykonawca pracy geodezyjnej	Grupa Kalinga Konrad Kalinga
Nr oraz data sprawozdania dotyczącego wyniku przeprowadzonej weryfikacji	Protokół nr GK.6640.1271.2022_1_g1 z dnia 17.11.2022
Imię i nazwisko oraz nr uprawnień zawodowych kierownika pracy	Karol Kalinga, nr uprawnień 2021

Jednostka ewidencyjna: Gruszlak Wlkp.
Obręb ewidencyjny: Gruszlak Wlkp. 280002_5
Arkusz mapy: Pinczkowo 10-11
Działka: 5.173.33.07.1.2, 5.173.33.05.4.3, 5.173.33.07.1.1, 5.173.33.05.1.2, 5.173.33.07.1.3, 5.173.33.05.1.3, 5.173.33.07.1.4

Wykonawca: Grupa Kalinga Konrad Kalinga, Gostyńska 1, Kamionki, 63-800 Gostyń, biuro@geodezjagostyn.pl (telefon, adres email)

Geodeta uprawniony: Karol Kalinga, nr 2107/1 (imię i nazwisko, nr uprawnień zawodowych, adres do korespondencji, telefon, adres email)

Dokument wygenerowany przez geoportal Kalinga Data: 2022.08.10 22:51:00 CEST

Mapa do celów projektowych
Skala 1:500

Oznaczenie sąsiednich pracy geodezyjnej	GK.6640.1041.2022
Miejscowość	Pinczkowo
Jednostka ewidencyjna	Gruszlak Wlkp. 280502_5
Obręb ewidencyjny	0011
Arkusz	Pinczkowo
Działka	5.173.33.07.1.2,
Układ współrzędnych prostokątnych płaskich	2000 pobudek 15
Układ wysokości	Krzesztoń 86
Data aktualizacji na dzień	13.07.2022
Okoliczności zbioru, który był przedmiotem aktualizacji	----------
Skuteczność	nie badano

Wykonawca: Grupa Kalinga Konrad Kalinga, Gostyńska 1, Kamionki, 63-800 Gostyń, biuro@geodezjagostyn.pl (telefon, adres email)

Geodeta uprawniony: Karol Kalinga, nr 2107/1 (imię i nazwisko, nr uprawnień zawodowych, adres do korespondencji, telefon, adres email)

Dokument wygenerowany przez geoportal Kalinga Data: 2022.08.10 22:51:00 CEST

Jednostka ewidencyjna: Gruszlak Wlkp.
Obręb ewidencyjny: Gruszlak Wlkp. 280502_5
Arkusz mapy: Pinczkowo 10-11
Działka: 5.173.33.07.1.2,

Organ Służby Geodezyjnej i Kartograficznej, przyjmujący zgłoszenie: Starosta Gostyński

Wykonawca pracy geodezyjnej: Grupa Kalinga Konrad Kalinga

Na mocy dnia sprawozdania dotyczącego wyniku przeprowadzonej weryfikacji: Na P.2.0.6E, Protokół nr GK.6640.1041.2022_1_g1 z dnia 17.10.2022

Imię i nazwisko oraz nr uprawnień zawodowych kierownika pracy: Karol Kalinga, nr uprawnień 2107/1

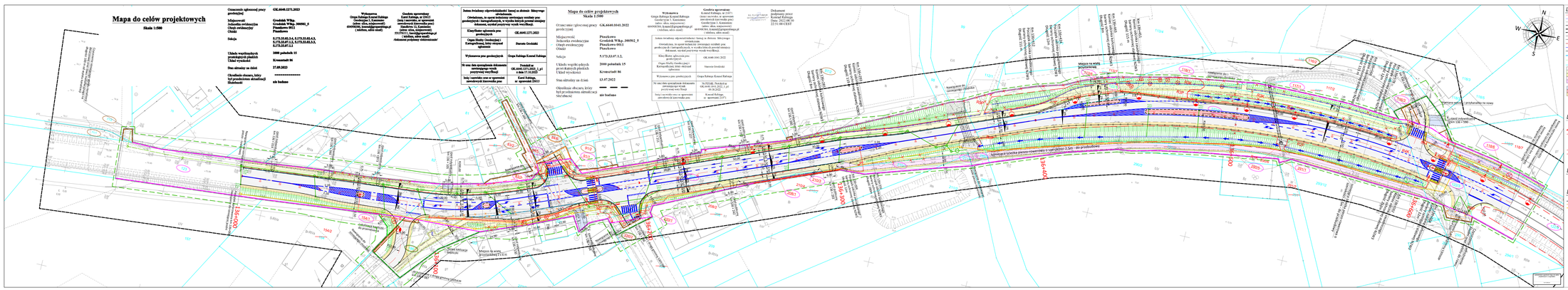
Mapa do celów projektowych
Skala 1:500
Miejsce na wizytę duszpasterską
Istniejąca szkoła pieszo-rowerowa o sąsiedztwie z Gm. do przyszłowiec