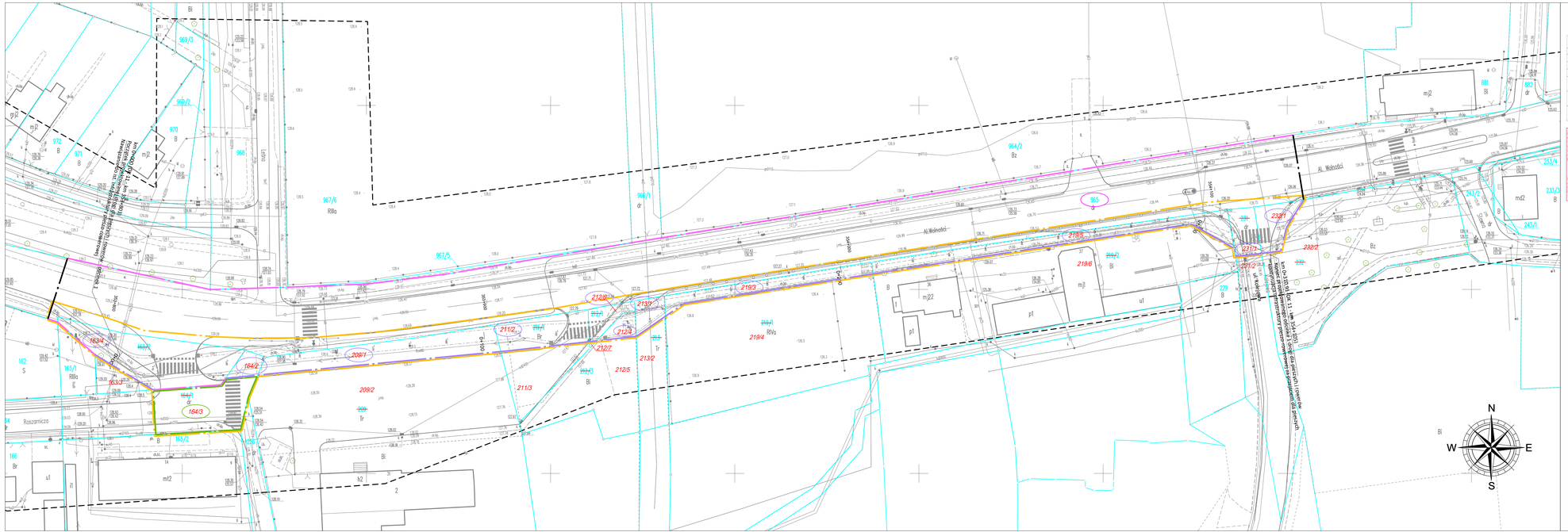

MAPA DO CELÓW PROJEKTOWYCH

Identyfikator zgłoszenia pracy geodezyjnej			GGN-000K.8640.2134.2022
Nr arkuszy			8-87/1-8-90,8-87/2-8-90,8-87/3-8-90,8-94
Skala mapy	1:500	Data opracowania mapy	2023–04–04
Miejscowość	Wysoki; Witaszyce	Nr działki	
Jednostka ewidencyjna		Identyfikator	300603_2; 300602_4
		Nazwa	Kotliże; Jarocin– obszar wiejski
Obręb ewidencyjny		Identyfikator	0011; 0019
		Nazwa	Wysoki; Witaszyce
Nazwa układu współrzędnych		prostokątnych płaskich	2000/18
		wysokości	PL–EVRF2007–NH

Mapa będzie wykorzystywana tylko do celów "projekt budowlany" Mapa nie może być podstawą ustalenia granic działek, ich powierzchni, kątów załamań, ani innych elementów geodezyjnych, które wymagają określenia na podstawie pomiarów geodezyjnych

Identyfikator zgłoszenia prac geodezyjnych: GGN-000K.8640.2134.2022

Organ służby geodezyjnej, który przyjął zgłoszenie: Starosta Jarociński

Wykonawca prac geodezyjnych: P.U.P.E.–GEO. GEOMAR SPÓŁKA JAWNA 62–800 Kalisz, ul. Tyniecka 16a tel. 609 – 138 – 138 NIP 668–127–38–53 REGON 312012512

W celu dalszej wykorzystania dokumentu zawierającego wyniki prac geodezyjnych

Wzór i zakres zmian w przyjętych zasobach kartowego pnsg:

Protokół weryfikacji nr 3 z dn. 10.05.2023

Inż. Zbigniew Jarosz (pieczęć imienna i podpis osoby wykonującej w/w czynności)

Wysokość Z

potwierdzam zgodność mapy do celów projektowych z oryginałem

GRANICZNIK DZIAŁEK

LEGENDA:

- 240 — Numery działek ewidencyjnych
- Granice działek ewidencyjnych
- 35/11 — Numery działek przed podziałem
- Numery działek po podziale
- Linia terenu niezbędnego dla obiektów budowlanych
- Linia rozgraniczająca teren inwestycji DK11
- Linia rozgraniczająca teren inwestycji DK11 - podział działki
- Linia rozgraniczająca teren inwestycji innych dróg publicznych
- Linia zakresu dla której określa się obowiązek budowy lub przebudowy innych dróg publicznych
- Linia zakresu obowiązku przebudowy zjazdów
- Linia terenu dla którego ustala się obowiązek dokonania budowy lub przebudowy sieci uzbrojenia terenu
- Linia terenu dla którego ustala się nieodpłatne przejście przez tereny wód płynących
- Linia terenu dla którego ustala się obowiązek dokonania budowy lub przebudowy urządzeń wodnych lub urządzeń melioracji wodnych szczegółowych
- Linia końca inwestycji
- Numery działek objętych inwestycją - DK11
- Numery działek objętych inwestycją - DK11 - działki dzielone
- Numery działek dla których określa się obowiązek budowy lub przebudowy innych dróg publicznych
- Numery działek dla których ustala się obowiązek przebudowy zjazdów
- Numery działek dla których ustala się obowiązek dokonania budowy lub przebudowy sieci uzbrojenia terenu
- Numery działek dla których ustala się nieodpłatne przejście przez tereny wód płynących
- Numery działek dla których ustala się obowiązek dokonania budowy lub przebudowy urządzeń wodnych lub urządzeń melioracji wodnych szczegółowych
- Numery działek objętych inwestycją - inne drogi publiczne

Jednostka projektowa:

KFG S.K.
Biuro Projektowe Drogowe

KFG Sp. z o.o. Sp. k.
Biuro Projektów Drogowych

ul. Ligory 63/2, 61-623 Poznań
tel. (61) 821-92-00 fax (61)821-92-00
biuro@kfgsk.pl, www.kfgsk.pl

Zamawiający:

GDDKiA

Skarb Państwa - Generalny Dyrektor Dróg Krajowych i Autostrad działający przez GDDKiA Oddział w Poznaniu

ul. Siemiradzkiego 5a
60-763 Poznań
NIP: 779-21-73-362, REGON: 017511575-00130

Stadium:

MAPA PRZEDSTAWIAJĄCA PRZEBIEG DROGI, Z ZAZNACZENIEM TERENU NIEZBĘDNEGO DLA OBIEKTÓW BUDOWLANYCH ORAZ ISTNIEJĄCE UZBROJENIE TERENU

Zamierzenie budowlane:

„Budowa drogi dla pieszych i rowerów w ramach rozbudowy DK 11 na odc. Witaszyce- Wysoki"

Branża:

DROGOWA

Nazwa opracowania:

PLAN SYTUACYJNY

SKALA 1:500

data	nr zadania	nr rys.	faza	tom
05.2024	2022096	ZAŁ. 1.1	ZRID	-