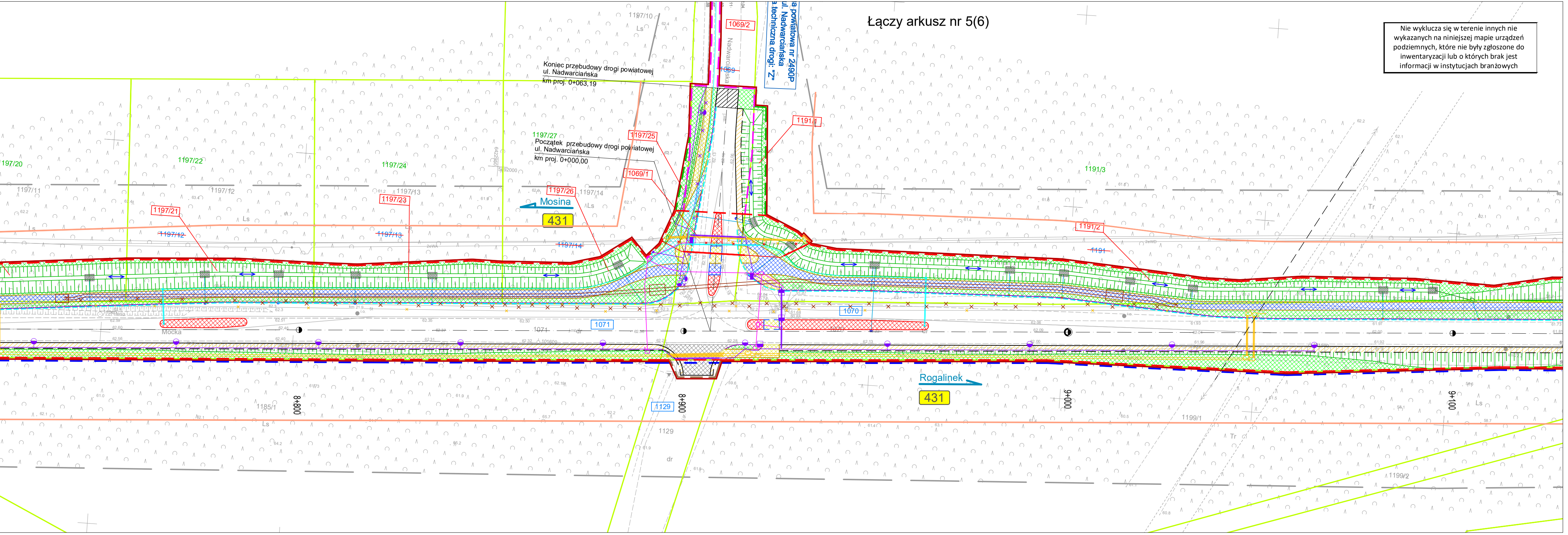
Łączy arkusz nr 5(6)
Łączy arkusz nr 4(6)
Koniec przebudowy drogi powiatowej
ul. Nadwarciańska
km proj. 0+063,19
Początek przebudowy drogi powiatowej
ul. Nadwarciańska
km proj. 0+000,00
Droga powiatowa nr 2490P
ul. Nadwarciańska
Klasa techniczna drogi: "Z"
Nadwarciańska
Mosina
431
Rogalinek
431
8+800
8+900
9+000
9+100
1069/2
1069
1069/1
1191/1
1191/2
1191
1191/3
1197/10
1197/11
1197/12
1197/13
1197/14
1197/20
1197/21
1197/22
1197/23
1197/24
1197/25
1197/26
1197/27
1070
1071
1129
1185/1
1199/1
1199/2
Ls
Tr
dr

Nie wyklucza się w terenie innych nie wykazanych na niniejszej mapie urządzeń podziemnych, które nie były zgłoszone do inwentaryzacji lub o których brak jest informacji w instytucjach branżowych

Legenda

━━	- linia określająca granice terenu niezbędnego dla obiektów budowlanych w tym:
╍╍	- linia rozgraniczająca teren drogi wojewódzkiej
╍╍	- linia rozgraniczająca teren drogi powiatowej
╍╍	- linia określająca zakres budowy lub przebudowy innych dróg publicznych
╍╍	- linia określająca zakres budowy lub przebudowy zjazdów
╍╍	- linia określająca zakres budowy lub przebudowy sieci uzbrojenia terenu
━━	- istniejąca granica działki
2	- numer działki przeznaczonej pod inwestycje
~~2~~	- numer działki przed podziałem
2/1	- numer działki po podziale przeznaczonej pod inwestycje
2/1	- numer działki po podziale nieprzeznaczonej pod inwestycje

BRANŻA DROGOWA

─ · ─	- proj. oś
╍╍	- proj. krawędź pobocza gruntowego
━━	- proj. krawędź jezdni asfaltowej
──	- proj. krawędź pasa ruchu
━━	- proj. krawężnik betonowy uliczny 20x30x100 cm*
━━	- proj. krawężnik betonowy uliczny obniżony 20x30x100 cm*
━━	- proj. krawężnik betonowy trapezowy 15/21x30x100 cm wyniesiony 5 cm*
╍╍	- proj. opornik betonowy 12x25x100 cm*

(*) na łukach o promieniu R≤20m należy stosować krawężniki i oporniki łukowe

━━	- proj. obrzeże betonowe 8x30x100 cm
╍╍	- proj. ściek przykrawężnikowy z dwóch rzędów kostki betonowej
╍╍	- proj. ściek korytkowy 50x50
═══	- proj. kanalizacja rowu drogowego
▦	- proj. umocnienie rowu - kostka kamienna na podłożu betonowym, klasy C8/10 gr. 15 cm
Ⓐ	- proj. lokalizacja wiaty przystankowej
☐	- proj. jezdnia - nawierzchnia asfaltowa
▨	- proj. pobocze - kruszywo jasne łamane
▩	- proj. chodnik - nawierzchnia z kostki betonowej, kolor szary - gr. 8 cm
▩	- proj. ścieżka pieszo-rowerowa - nawierzchnia z kostki betonowej, kolor szary - gr. 8 cm
▩	- proj. ścieżka rowerowa - nawierzchnia bitumiczna
▨	- proj. zatoka autobusowa - nawierzchnia z kostki kamiennej
▩	- proj. wyspa wyniesiona - nawierzchnia z kostki betonowej, kolor czerwony - gr. 8 cm
▩	- proj. zjazdy - nawierzchnia asfaltowa
▩	- proj. zieleń - humus z obsianiem mieszanką traw
▨	- odcinek dowiązania do istniejącej konstrukcji nawierzchni asfaltowej
━━	- projektowana kanalizacja kablowa sygnalizacji świetlnej
☐	- projektowana studnia kablowa sygnalizacji świetlnej

SIEĆ OŚWIETLENIOWA

Zasilanie latarni

━━	- projektowany kabel oświetleniowy
═══	- projektowana rura osłonowa
◧ ◐	- projektowana latarnia

Zasilanie znaków aktywnych

━━	- projektowany kabel zasilający aktywne znaki drogowe
═══	- projektowana rura osłonowa
●	- projektowana znak aktywny

SIEĆ ELEKTROENERGETYCZNA

━━	- projektowana kabel energetyczny
═══	- projektowana rura osłonowa
╍╍	- istniejące przęsło linii napowietrznej
─×─	- istniejąca sieć telekomunikacyjna do likwidacji

SIEĆ TELEKOMUNIKACYJNA

━━	- projektowana sieć telekomunikacyjna doziemna
═══	- projektowana rura osłonowa
☐	- projektowana studnia kablowa telekomunikacyjna
─×─	- istniejąca sieć telekomunikacyjna do likwidacji

BRANŻA KANALIZACYJNA

─×─	- istn. sieć do likwidacji
━━	- proj. kolektor kanalizacji deszczowej
━━	- proj. przykanalik
○	- proj. studnia kanalizacji deszczowej
●	- proj. wpust uliczny krawężnikowo-jezdniowy
●	- proj. wpust uliczny jezdniowy
⊞	- proj. komora robocza
═══	- proj. kanał sanitany tłoczny
═×═	- istn. odcinki kanalizacji sanitarnej do likwidacji

INWESTOR	WYKONAWCA				
Wielkopolski Zarząd Dróg Wojewódzkich w Poznaniu ul. Wilczak 51 61 - 623 Poznań	ADAM CHMIELEWSKI DROGA ul. rtm. Witolda Pileckiego 16/25, 62-400 Słupca tel. +48 63 241 01 74 e-mail: biuro@acdroga.pl		Pracownia Projektowa DROG-CAD ul. Botaniczna 10, 60-586 Poznań tel. +48 613 070 170 e-mail: biuro@drogcad.pl		
Nazwa inwestycji	Rozbudowa drogi wojewódzkiej nr 431 Mosina - Rogalinek na docinku od km 7+893,54 do km 9+579,83				
Tytuł rysunku	Proponowany przebieg drogi, z zaznaczeniem terenu niezbędnego dla obiektów budowlanych oraz istniejące uzbrojenie terenu				
Projektant branży drogowej	mgr inż. Maciej NOWAK	WKP/0089/POOD/08 uprawnienia budowlane do projektowania bez ograniczeń w specjalności drogowej		Podpis	
Sprawdzający branży drogowej	inż. Adam CHMIELEWSKI	WKP/0231/POOD/06 uprawnienia budowlane do projektowania bez ograniczeń w specjalności drogowej		Podpis	
Stadium	Branża	Skala	Data	Nr rysunku	
WNIOSEK OWYDANIE DECYZJI ZRID		1:500	04.2023	3.ZRID	

MAPA DO CELÓW PROJEKTOWYCH		
Identyfikator zgłoszenia prac geodezyjnych		***GKG.GZZ.4071.4476.2021***
Położenie obszaru opracowania	Nazwa gminy	***Puszczykowo***
	Nazwa miejscowości	***Puszczykowo***
Jednostka ewidencyjna	Identyfikator - nazwa	***302102_1 – Puszczykowo***
Obręb ewidencyjny	Identyfikator - nazwa	***0003 - NIWKA***
Skala mapy / Numer sekcji mapy zasadniczej		***1 : 500 /*** ***6.174.11.17.2.1; 6.174.11.12.4.4; 6.174.11.17.2.2; 6.174.11.13.3.3; 6.174.11.18.1.1***
Nazwa układu współrzędnych	prostokątnych płaskich	***2000/6***
	układu wysokości	***PL-KRON86-NH***
Oznaczenie granic obszaru, który był przedmiotem aktualizacji		▬ ▬ ▬ ▬
Informacje o służebnościach gruntowych mających wpływ na zagospodarowanie gruntów , zlokalizowanych w granicach projektowanej inwestycji *)		***Mapa do celów projektowych została wykonana bez ustalenia służebności gruntowych ujawnionych w Księgach Wieczystych***
Data opracowania mapy		***27.06.2022 r.***

GEOKART GEODEZJA Sp. z o.o.
ul. Ukraińska 11 Zalasewo;
62-020 Swarzędz
nazwa / imię i nazwisko wykonawcy prac geodezyjnych

Bożena Świderska
imię i nazwisko kierownika prac geodezyjnych

Anna Lewandowska
imię i nazwisko osoby, która opracowała mapę

Bożena Świderska
geodeta uprawniony (nr 9141)
nr uprawnień zawodowych i podpis kierownika prac geodezyjnych

Arkusz nr 3(6)

Jestem świadoma odpowiedzialności karnej za złożenie fałszywego oświadczenia.

Treść oświadczenia o uzyskaniu pozytywnego wyniku weryfikacji:

Identyfikator zgłoszenia prac geodezyjnych: **GKG.GZZ.4071.4476.2021**
Nazwa organu Służby Geodezyjnej i Kartograficznej: **STAROSTA POZNAŃSKI**
Wykonawca prac geodezyjnych: **GEOKART GEODEZJA Sp. z o.o.**
Imię i nazwisko kierownika prac geodezyjnych: **Bożena Świderska**
Numer uprawnień zawodowych kierownika prac geodezyjnych: **9141**
Numer i data sporządzenia dokumentu potwierdzającego wynik pozytywnej weryfikacji:
Protokół nr 3 weryfikacji wyników zgłoszonych prac geodezyjnych z dnia 08.07.2022 r.

Bożena Świderska
geodeta uprawniony (nr 9141)

Łączy arkusz nr 2(6)

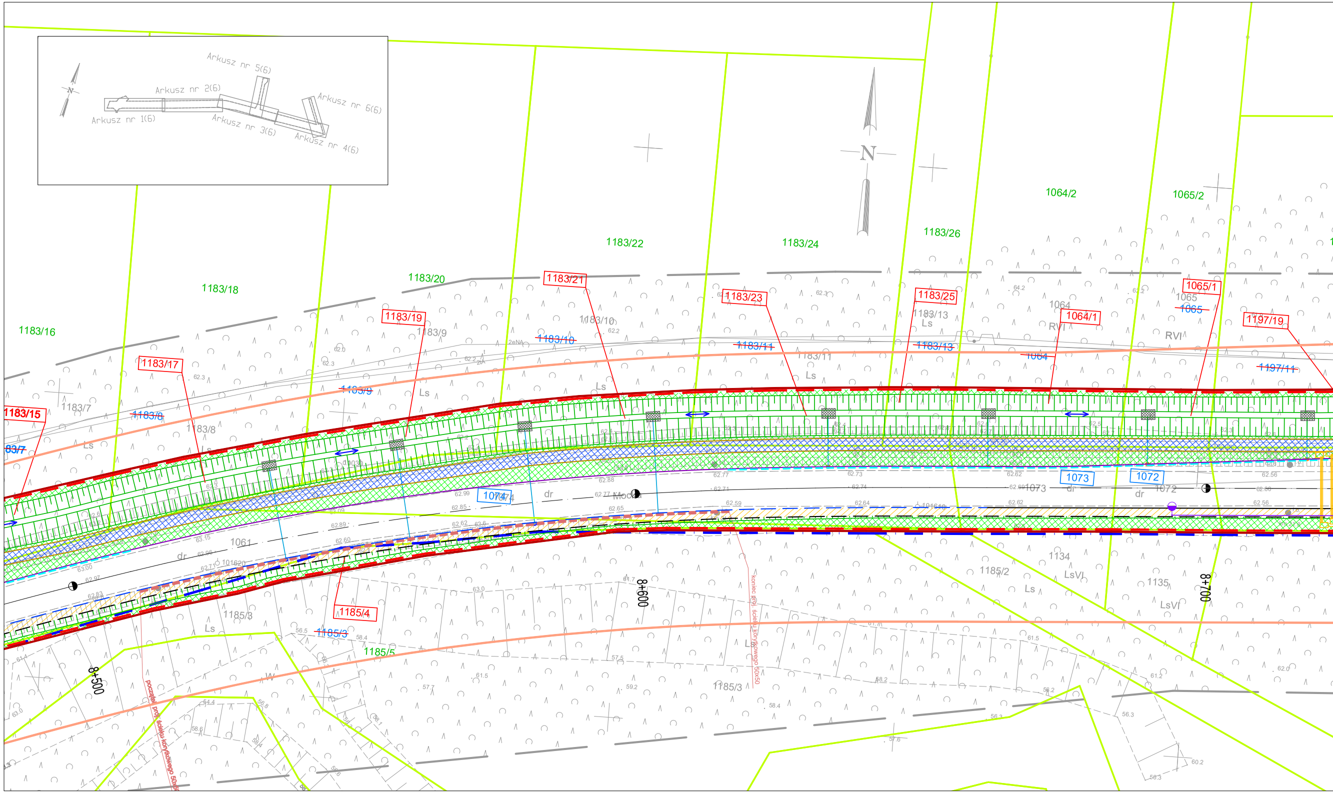
Arkusz nr 1(6)
Arkusz nr 2(6)
Arkusz nr 3(6)
Arkusz nr 4(6)
Arkusz nr 5(6)
Arkusz nr 6(6)
N
1183/16
1183/18
1183/20
1183/22
1183/24
1183/26
1064/2
1065/2
1183/15
1183/17
1183/19
1183/21
1183/23
1183/25
1064/1
1065/1
1197/19
1183/7
1183/8
1183/9
1183/10
1183/11
1183/13
1064
1065
1197/11
RVI
Ls
1074
1073
1072
dr
1061
1185/4
1185/3
1185/5
1185/2
1134
1135
LsVI
8+500
8+600
8+700
koniec proj. ścieku korytkowego 50x50
początek proj. ścieku korytkowego 50x50