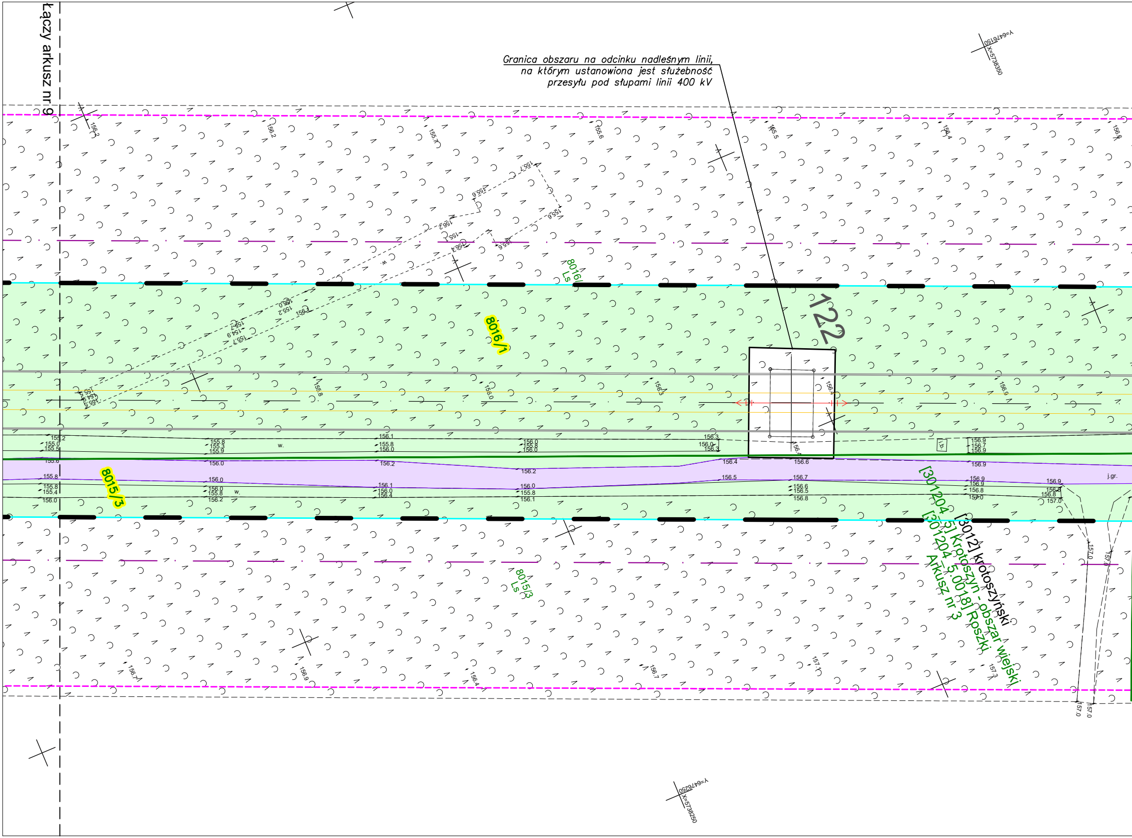
Granica obszaru na odcinku nadleśnym linii, na którym ustanowiona jest służebność przesyłu pod słupami linii 400 kV

Łączy arkusz nr 9
122
8016/1
8015/3
8016/
Ls
8015/3
Ls
[3012] krotoszyński
[301204_5] Krotoszyn - obszar wiejski
[301204_5.0018] Roszki
Arkusz nr 3
Y=6476150
X=5738350
Y=6476250
X=5738250
w.
j.gr.
156.2
155.7
155.6
156.5
156.4
156.6
155.8
156.0
156.3
156.9
156.1
156.7
156.8
157.0
157.1
157.3
155.4
155.5
155.9
155.2
155.0

Gran

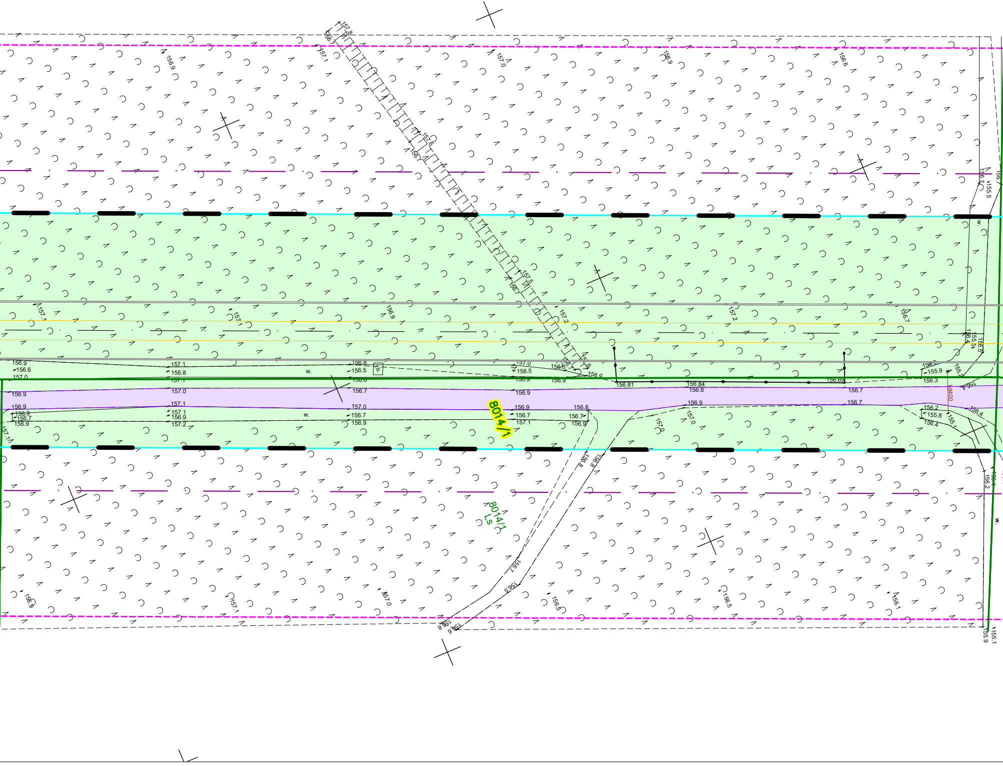
8014/1
8014/1
Ls
w.
w.
w.
w.
156.9
157.0
156.6
156.7
157.1
157.2
156.8
156.5
156.81
156.84
156.69
156.3
155.9
155.8
156.2
156.4
155.1
155.5
156.1
156.5
157.6
157.5
157.8

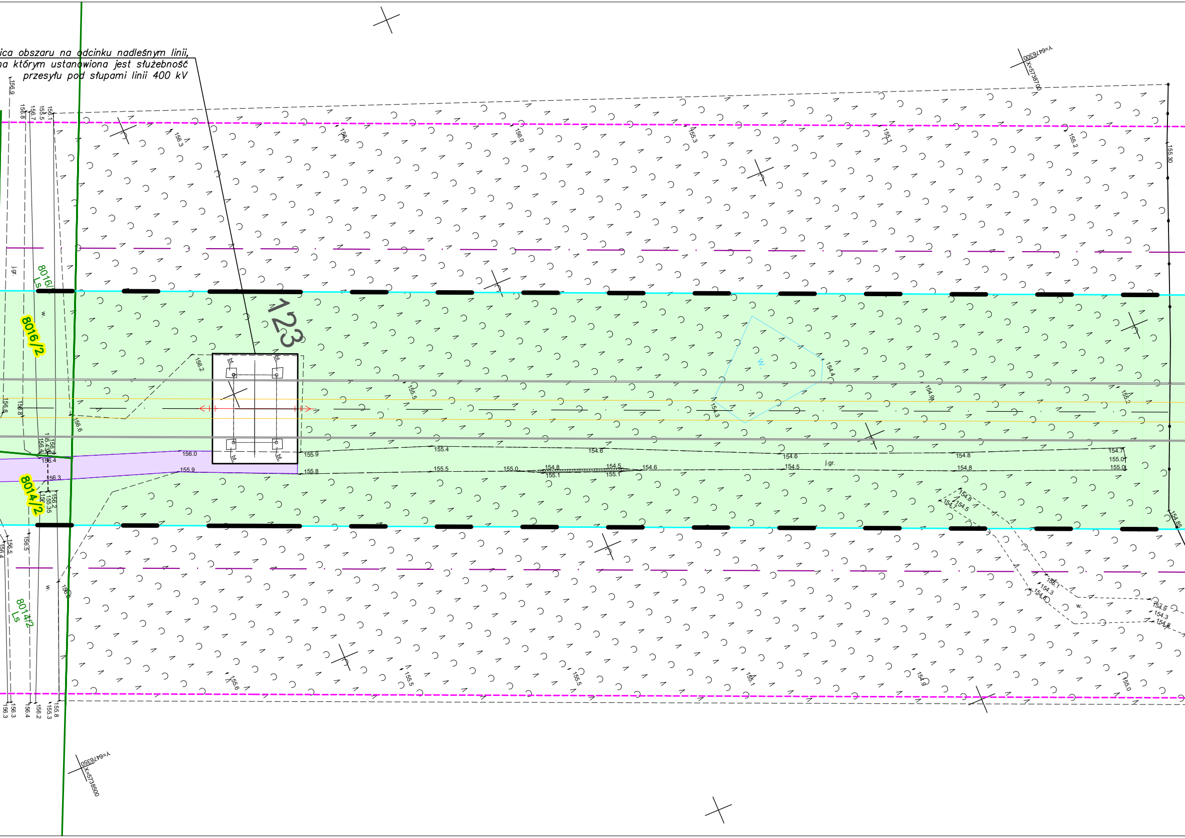
ica obszaru na odcinku nadleśnym linii,
na którym ustanowiona jest służebność
przesyłu pod słupami linii 400 kV
123
8016/2
8016/1
Ls
8014/2
8014/2
Ls
j.gr.
w.
bt.
Y=6476300
X=5738700
Y=6476350
X=5738500
156.9
156.8
156.7
155.5
156.1
156.3
156.0
156.0
155.3
155.1
155.2
155.30
156.2
155.5
154.4
154.9
155.2
154.3
156.6
156.0
155.9
155.9
155.8
155.4
154.6
154.6
154.8
154.7
155.0
155.5
155.0
154.8
155.1
154.5
155.1
154.6
154.5
154.8
155.0
156.4
156.3
156.2
155.35
156.5
156.4
156.5
154.85
155.6
155.5
155.5
155.1
154.9
155.0
156.1
154.3
154.6
154.9
154.3
154.8
156.3
156.3
156.4
156.2
155.3
155.8

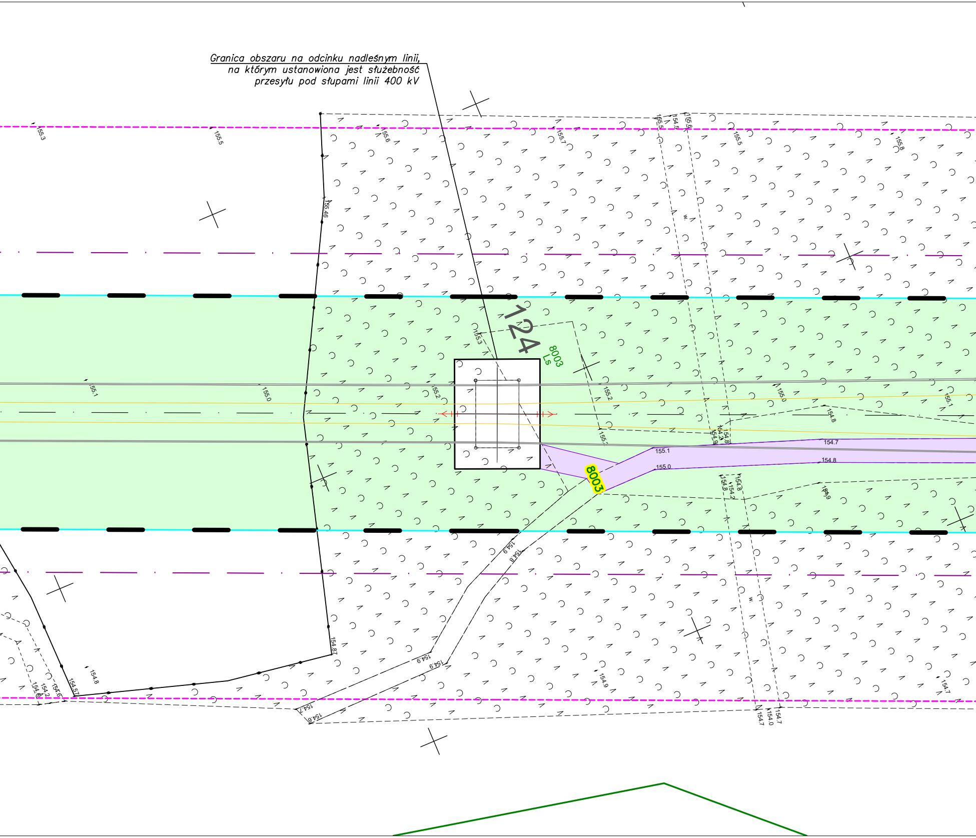

Granica obszaru na odcinku nadleśnym linii,
na którym ustanowiona jest służebność
przesyłu pod słupami linii 400 kV

124
8003
Ls
8003
155.3
155.5
155.6
155.7
155.5
154.5
155.6
155.5
155.8
155.46
155.3
155.1
155.0
155.2
155.2
155.0
155.1
154.8
154.7
154.8
155.1
155.0
154.9
154.8
154.2
154.9
154.87
154.57
154.8
154.6
154.2
154.7
154.6
154.9
154.7
154.0
154.7
w.

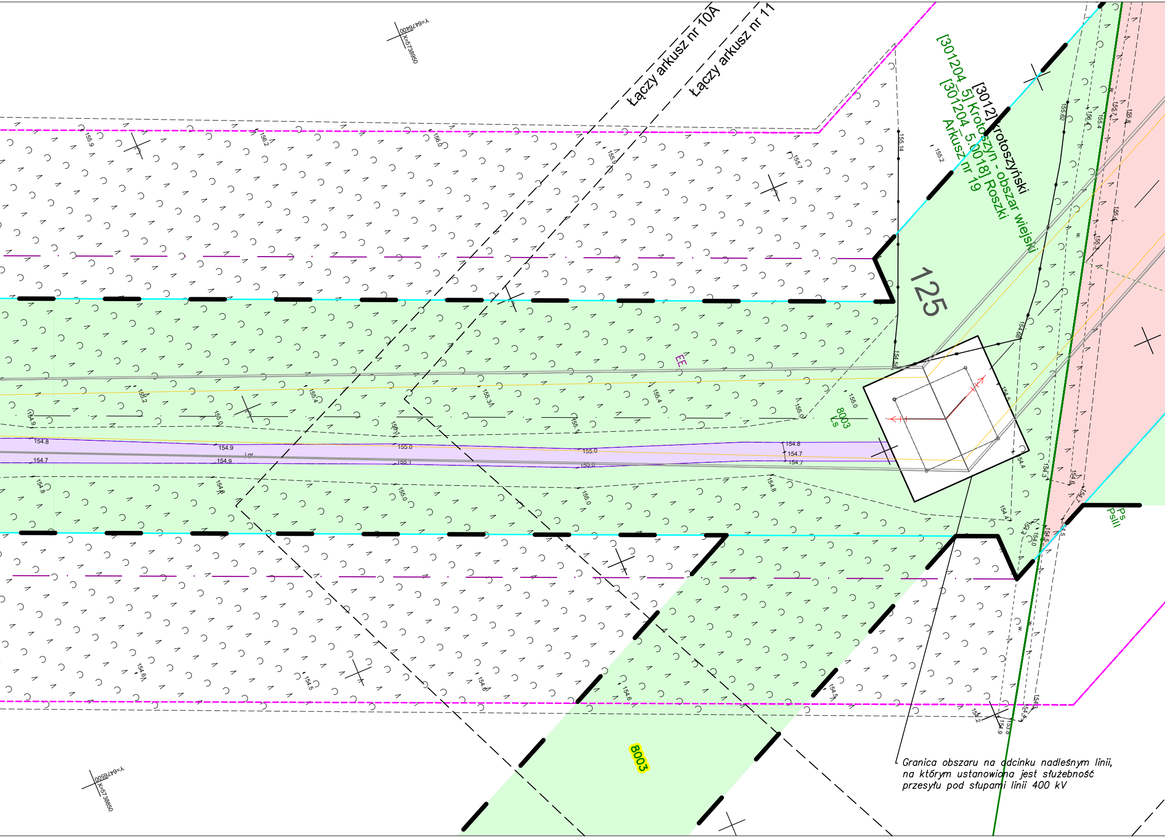
Y=6476400
X=5738950
Łączy arkusz nr 10A
Łączy arkusz nr 11
[3012] Krotoszyński
[301204_5] Krotoszyn - obszar wiejski
[301204_5.0018] Roszki
Arkusz nr 19
125
EE
8003
Ls
Ps
PsIII
8003
Y=6476500
X=5738850

Granica obszaru na odcinku nadleśnym linii, na którym ustanowiona jest służebność przesyłu pod słupami linii 400 kV

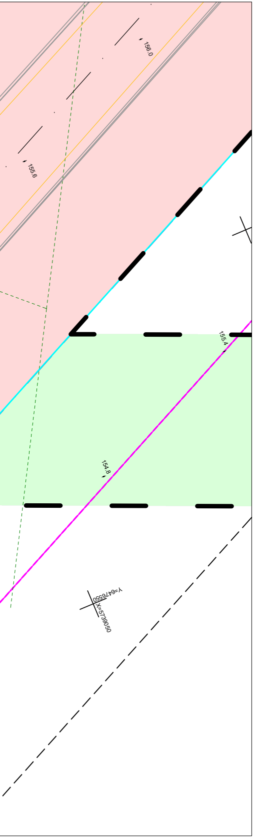
156.0
155.6
155.4
154.8
Y=6476550
X=5739050

Legenda MPZP:

Linie naniesiono na podstawie UCHWAŁY Nr XVII/127/1999 RADY MIEJSKIEJ KROTOSZYNA z dnia 16 grudnia 1999 roku w sprawie: uchwalenia miejscowego planu zagospodarowania przestrzennego gminy Krotoszyn w obrębie wsi Roszki

——— – granica MPZP
— · — – linia rozgraniczająca obszar ograniczonego użytkowania dla linii 400kv
EE – obszar ograniczonego użytkowania dla linii 400kv

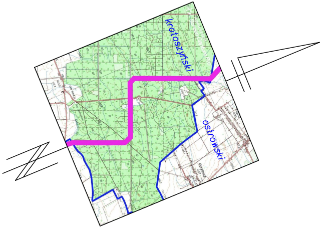
krotoszyński
ostrowski

- - - - - - - - - - - – zakres opracowania

Arkusz nr 00010/00105 *GG.6640.131.2021*

MAPA DO CELÓW PROJEKTOWYCH

skala 1:500

sekcje: 6.163.18.01.3.4
6.163.18.06.1.1
6.163.18.06.1.2
6.163.18.06.1.3
6.163.18.06.1.4
6.163.18.06.3.1
6.163.18.06.3.3

woj.: [30] wielkopolskie
pow.: [3012] krotoszyński
j.ewid.: [301204_5] Krotoszyn – obszar wiejski

obręb: [301204_5.0018] Roszki

Układ odniesienia wysokości: EVRF2007
Układ wsp. poziomych 2000 strefa 6
Sytuacja zgodna z terenem na: marzec 2021 r.

AMIGEO Migut Garstecki Sp.j.
30–613 Kraków
ul. Łowienicka 14/6
NIP 6772362025

wykonał dn. 16.04.2021 r.

mgr. inż. Andrzej Migut
geodeta uprawniony
nr upr. 19432
30-699 Kraków ul. Golkowicka 36
tel. 600-643-507

Poświadczam, że niniejszy dokument został opracowany w wyniku prac geodezyjnych i kartograficznych, których rezultaty zawiera operat techniczny pozytywnie zweryfikowany. Jednocześnie informuję, że jestem świadomy odpowiedzialności karnej za złożenie fałszywego oświadczenia.

Identyfikator zgłoszenia prac geodezyjnych	GG.6640.131.2021
Organ służby geodezyjnej, który otrzymał zgłoszenie	Starosta Krotoszyński
Wykonawca prac geodezyjnych	AMIGEO Migut Garstecki Sp.J. ul. Łowienicka 14/6 30-613 Kraków
Numer oraz data sporządzenia dokumentu zawierajacego wynik pozytywnej weryfikacji	Protokół weryfikacji nr 1 z dn. 04.05.2021 r.
Imię i nazwisko oraz numer uprawnień zawodowych kierownika prac	Andrzej Migut Nr uprawnień 19432

mgr inż. Andrzej Migut
GEODETA UPRAWNIONY
nr upr. 19432
30-699 Kraków, ul. Golkowicka 36
tel. 600-643-507

Mapa sporządzona na podstawie pomiarów bezpośrednich oraz udostępnionej mapy zasadniczej.
Mapa do celów projektowych pod budowę podwieszenia i uruchomienia drugiego toru 400 kV na linii Ostrów–Kromolice.
Nie badano dokładności wyznaczenia granic działek ewidencyjnych.
Niniejsza mapa została wykonana bez ustalenia obciążeń dotyczących służebności gruntowych.
Mapa zawiera projekty sieci uzbrojenia terenu uzgodnione w ZUDP.
Nie wyklucza się istnienia w terenie innych, nie wykazanych na niniejszej mapie, urządzeń podziemnych, które nie były zgłoszone do inwentaryzacji lub o których brak jest informacji w instytucjach branżowych.
Mapa nie może służyć do projektowania budynków w odległości mniejszej lub równej 4.00 m od granic działek ewidencyjnych oraz innych obiektów budowlanych w odległosci mniejszej niż 3.00 m.

Legenda:

— · —	Oś istniejącej linii 400 kV
——	Podwieszane przewody fazowe linii 400 kV
——	Istniejące przewody fazowe linii 400 kV
——	Istniejące przewody odgromowe do wymiany
——	Pas technologiczny linii 400 kV
15 ⊞	Istniejący słup linii 400 kV
——	Granice działek ewidencyjnych
175/1	Numer działki objętej wnioskiem
▬ ▬ ▬	Granica terenu objętego wnioskiem o wydanie decyzji o ustaleniu lokalizacji strategicznej inwestycji w zakresie sieci przesyłowej
🟥	Ograniczenie sposobu korzystania z nieruchomości, o którym mowa w art. 22 ust. 1 następujące na czas nieokreślony (art. 4 ust. 1 pkt 1 lit. c w związku z art. 22 ust. 1 Ustawy)
🟪	Ograniczenie sposobu korzystania z nieruchomości, o którym mowa w art. 22 ust. 1 następujące na czas nieokreślony wraz z ustanowieniem nakazów i zakazów o których mowa w art. 22 ust. 5 (art. 4 ust. 1 pkt 1 lit. c w związku z art. 22 ust. 1 i ust. 2 Ustawy)
🟩	Ograniczenie sposobu korzystania z nieruchomości, o którym mowa w art. 22 ust. 1 następujące na czas określony (art. 4 ust. 1 pkt 1 lit. c w związku z art. 22 ust. 1 i ust. 5 Ustawy)

Nazwa inwestycji:
Podwieszenie drugiego toru 400 kV na linii Ostrów–Kromolice
wraz z rozbudową stacji 400/110 kV Ostrów
i stacji 400/110 kV Kromolice

PSE
Centralna Jednostka Inwestycyjna

Tytuł rysunku:
Określenie granic terenu objętego wnioskiem
o wydanie decyzji o ustaleniu lokalizacji strategicznej
inwestycji w zakresie sieci przesyłowej, przedstawionych
na kopii aktualnej mapy zasadniczej

Data: 09.2021
Skala: 1:500
Nr: **DL57**