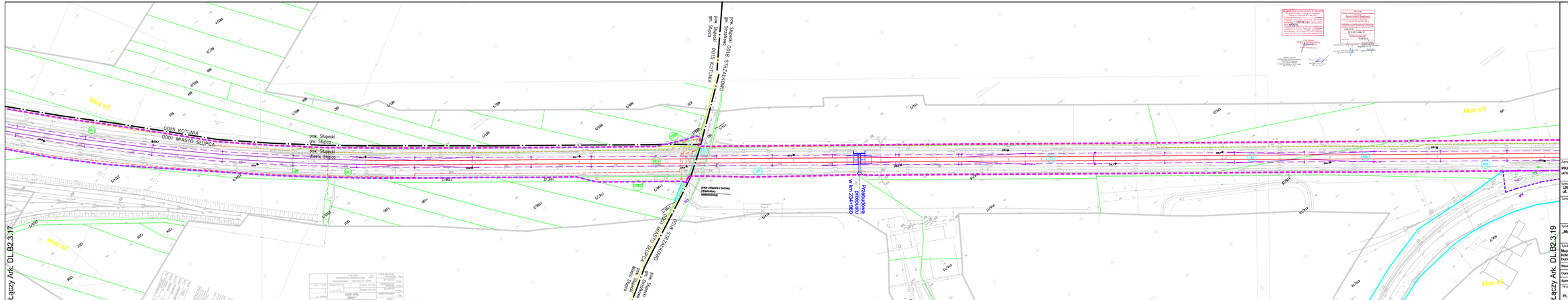
Łączy Ark. DL.B2.3.17
Łączy Ark. DL.B2.3.19
0016 KOTUNIA
0001 MIASTO SŁUPCA
pow. Słupecki
gm. Słupca
pow. Słupecki
miasto Słupca
0015 KOTUNIA
0016 STRZAŁKOWO
0001 MIASTO SŁUPCA
pow. Słupecki
gm. Słupca
pow. Słupecki
gm. Słupca
Przebudowa
przejazdu
w km 234+960
Mkusz nr2
Mkusz nr11
Mkusz nr6
Legenda:
Zamawiający:
PKP Polskie Linie Kolejowe S.A.
ul.Targowa 74, 03-734 Warszawa
PKP POLSKIE LINIE KOLEJOWE S.A.
Opracowywa:
URS Polska Sp. z o.o.
ul. Rejtana 17, 02-516 Warszawa
URS
Temat opracowania:
Zadanie pn. „Przebudowa linii kolejowej nr 3 (E20)
na odcinku od km 207,130 do km 251,050
- odcinek B2.3 LCS KONIN"
Tytuł projektu:
„Modernizacja linii kolejowej E20 na odcinku Warszawa - Poznań - pozostałe roboty, odcinek Sochaczew - Świerzędz - prace przygotowawcze"
Tytuł rysunku:
Mapa przedstawiająca lokalizację uzbrojenia terenu oraz proponowany przebieg linii kolejowej, z zaznaczeniem terenu niezbędnego dla planowanych obiektów (wstępnych) opracowana na kopii mapy zasadniczej - od km 234,200 do km 235,600
Sprawdzenie: Imię i nazwisko: Nr uprawnień: Podpis:
Opracował: mgr inż. Piotr Popiel
Sprawdził: mgr inż. Andrzej Malkowski MAZOWIECKOOL/12
Nr projektu: PL 2581
Skala: 1:1000
Data: Grudzień 2014
Rewizja: 1
Nr rys.: DL.B2.3.18