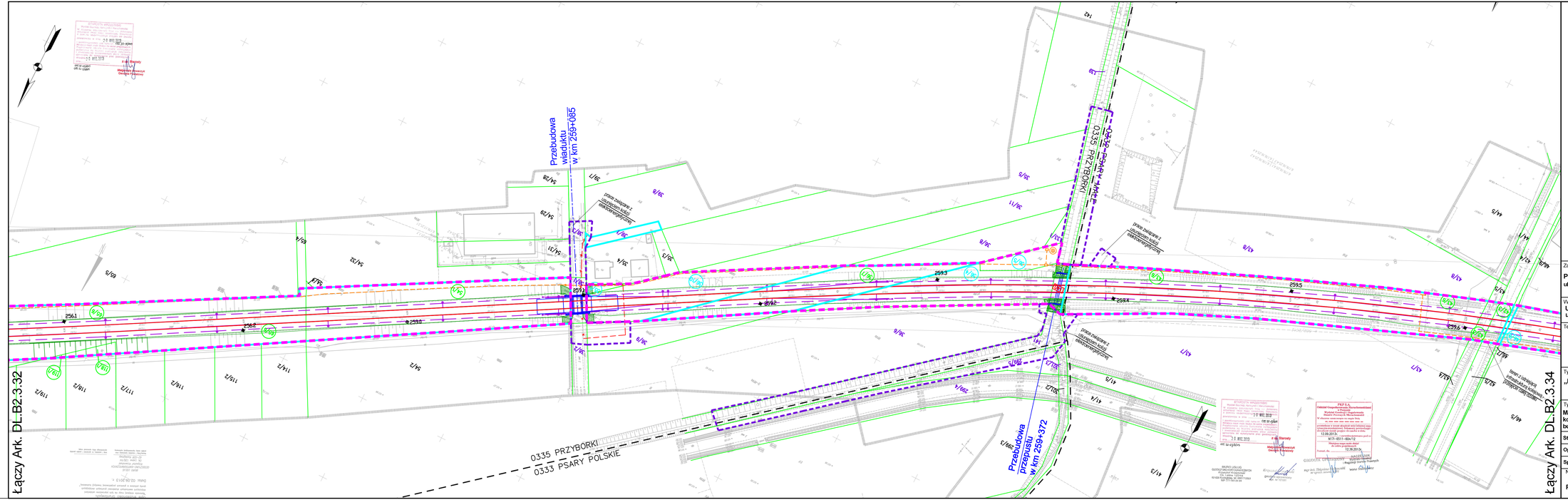

Legenda:

- Linia rozgraniczająca teren inwestycji
- Teren zwarty dla planowanych obiektów budowlanych, dla których inwestor uzyska prawo do dysponowania terenem na nieruchomości na cele budowlane
- Granice działek ewidencyjnych lub części działek
- Zakres aktualizacji mapy
- Granice działek / numer działki
- Granice obrębów ewidencji gruntów
- Granice arkuszy ewidencji gruntów
- Granice gmin
- Granice powiatów
- Granice województw
- Numery działek katastrowych we własności lub w użytkowaniu wieczystym Skarbu Państwa, dla których inwestor nabywa prawo do dysponowania terenem na cele budowlane
- Numery działek dla których inwestor uzyskał lub uzyska prawo do dysponowania terenem na cele budowlane
- Numery działek przeznaczone na cele inwestycji bez przekazania prawa własności
- Numery działek przeznaczonych do zajęcia i będących lub zmienionych w celu na cele inwestycji
- Numery działek katastrowych przeznaczonych do wykupu
- Numery działek katastrowych przeznaczonych do wykupu i będących lub zmienionych w celu na cele inwestycji
- Projektowana granica nieruchomości
- Projektowany przejazd
- Proj. chwyt osobowy / wiata peronowa / peron
- Projektowane skarpy / rowy
- Projektowany przepust
- Elementy do rozbiórki
- Projektowana konstrukcja wsporcza sieć trakcyjna
- Projektowany odcinek / skup
- Projektowana linia uzwojenia grupowego AT,
- Projektowane połączenie elektryczne sieć
- Izolator sekcyjny
- Projektowana sieć radiofoni
- Projektowane kable dyspeckie
- Projektowana kanalizacja telekomunikacyjna
- Projektowana studnia telekomunikacyjna
- Projektowana sudnia telekomunikacyjna
- Projektowany kontener telekomunikacyjny
- Projektowany maszt antenowy wolnostojący
- Projektowany separator / separator
- Ciąg pieszo-rowerowy na studzance na miejscowości
- Zbiornik
- Kolektor
- Przebudowa sieci Wod-Kan
- Projektowane info wspeszyjne
- Projektowana latarnia
- Świetlówka
- Projektowane cudzy
- Projektowana linia kablowa ziemna
- Mufa
- Projektowana kanalizacja deszczowa
- Projektowana kanalizacja sanitarna
- Projektowana przebudowa wodociągu
- Urządzenia wodociągu
- Projektowana infrastruktura – bramka modulowa
- tymczasy semafor
- tymczasy tarcza manewrowa
- tymczasy ogrodzenie powierzchniowy
- tymczasy nawał zwrotnicowy
- tymczasy semafor
- Projektowana tarcza manewrowa
- Projektowany ogrodzenie powierzchniowy
- Projektowany nawał zwrotnicowy
- Projektowana wskaźnika (podwójna i pojedynczą)
- Projektowany DSF
- Projektowany kabel SRK
- Projektowana infrastruktura – bramka drogowa
- Projektowany kozioł oporowy
- Projektowany nasyp
- Projektowana rowy / skarpa / skarp pionowa
- Zakres przebudowy obiektu drogowego w ramach inwestycji miejskich
- Odwodnienie czasowe
- Projektowana nawierzchnia ZMB
- Projektowana nawierzchnia bitumiczna
- Projektowana nawierzchnia chodnika
- Projektowana nawierzchnia kładki dwerowej
- Projektowana nawierzchnia zatoki autobusowej
- Projektowana nawierzchnia ciągu lokalnych
- Projektowana nawierzchnia z płyt małogabarytowych
- Remont nawierzchni bitumicznej drogi
- Projektowany budynek
- tymczasy budynek
- Remont
- tymczasy budynek
- tymczasy budynek
- Rozbiórka
- Infrastruktura stąpia rozrzdna decyzją lokalizacyjną.

Zamawiający:
PKP Polskie Linie Kolejowe S.A
ul.Targowa 74, 03-734 Warszawa

PKP POLSKIE LINIE KOLEJOWE S.A.

Wykonawca:
URS Polska Sp. z o.o.
ul. Rejtana 17, 02-516 Warszawa

URS

Temat opracowania:
Zadanie pn. „Przebudowa linii kolejowej nr 3 (E20) na odcinku od km 207,130 do km 261,050 - odcinek B2.3 LCS KONIN"

Tytuł projektu:
„Modernizacja linii kolejowej E20 na odcinku Warszawa - Poznań - pozostałe roboty, odcinek Sochaczew - Swarzędz - prace przygotowawcze"

Tytuł rysunku:
Mapa przedstawiająca istniejące uzbrojenie terenu oraz proponowany przebieg linii kolejowej, z zaznaczeniem terenu niezbędnego dla planowanych obiektów budowlanych opracowaną na kopii mapy zasadniczej - od km 256,100 do km 259,600

Stanowisko:	Imię i nazwisko	Nr uprawnień	Podpis
Opracował	mgr inż. Piotr Popiół	- - - - -	
Sprawdził	mgr inż. Andrzej Miałkowski	MAZ/0147/POOKL/12	

Nr projektu	Skala	Data	Rewizja	Nr rys.
PL 2581	1:1000	Grudzień 2014	1	DL.B2.3.33