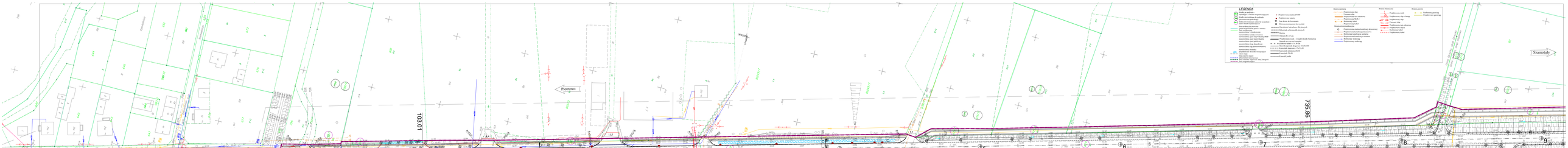

Skala:
49°23'36" N; 49°23'36" N; 49°23'36" N

Współrzędne: WGS/PS,UNE

Grosz Obrzycko

Grupa: Obrzycko

Mapa zasadnicza
skala 1:500

1. Obrzeże jezdnia: asfalt 1995
2. Obrzeże wyjazdowe: pozbiór zabiegowo-konstrukcyjny
3. Wlotnie wylotowe: metalowy konstrukcyjnej

Obszar nr 8

Na rysunku nie zmieniono, a tylko zmieniono wymiarowanie na obszarze mapy zasadniczej, wpisano nr tego opracowania i nr nawiązania.

Wszelkie inne zmiany budowlane podlegają wpisowi przez jednostki ewidencyjne geodezyjnej.

Kolaudacja

Data: 2011-05-13

Decyzja Nr 1/2011 z dnia 13 maja 2011 roku

LZ 70/8/2011 KZ/8 - 1/01/2011

STAROSTA SZAMOTUŁSKI
POWIATOWY ZARZĄD DAROGOWY w Szamotułach
Zarządzenie Nr 1/2011 Starosty Szamotulskiego z dnia 13 stycznia 2011 roku
Na podstawie art. 62 ust. 1 ustawy z dnia 21 marca 1985 roku o drogach publicznych (t.j. Dz. U. z 2007 r. Nr 19, poz. 115 z późn. zmianami) w związku z art. 104 ust. 1 ustawy z dnia 14 czerwca 1960 r. Kodeks postępowania administracyjnego (t.j. Dz. U. z 2000 r. Nr 98, poz. 1071 z późn. zmianami) zarządza się, co następuje:
§ 1. Zezwala się na zmianę w trakcie realizacji inwestycji polegającej na wybudowaniu przepustu o średnicy 1,0 m, w miejscowości Piotrowo, w km 0+000 drogi powiatowej nr 1201 Obrzycko Szamotuły.
§ 2. Wykonanie przepustu zgodnie z projektem budowlanym, stanowiącym załącznik do niniejszego zarządzenia.
§ 3. Wykonanie zarządzenia powierza się Kierownikowi Zarządu Dróg Powiatowych w Szamotułach.
§ 4. Zarządzenie wchodzi w życie z dniem podjęcia.
Szamotuły dnia 13 stycznia 2011 roku
Starosta
mgr inż. Zbigniew Wiśniewski
Zarządzenie Starosty Szamotulskiego Nr 1/2011 z dnia 13 stycznia 2011 roku

Biuro Projektowe
LINTOTT PROJEKT s.c.
ul. Piaskowa 20, 64-700 Czarnków
Wykonawca:
Współpracownik Zarząd Dróg Wojewódzkich w Poznaniu
ul. Wiosny Ludów 1, 61-777 Poznań

"Rozbudowa drogi wojewódzkiej nr 185 Obrzycko Szamotuły - Odcinek I.1 III"

Stadium: **Materiały do wniosku o wydanie decyzji o Zezwoleniu, na Realizację Inwestycji Drogowej**

Branża: Drogowa

Skala rysunku: 1:500

Tytuł rysunku: **Plan sytuacyjny**

Rysunek / decyzja	8	Nowa/ wdrożona	2	Data opracowania	2013-06
Nr rysunku	1	Nr zmiany projektowej	0	Data zmiany projektowej	

Projektant wiodący	mgr inż. Ewa Kowal	Uprawnienia	0-0-0/0/2001	Podpis	
Projektant	mgr inż. Mariusz Krzos	Uprawnienia	0-0-0/0/2001	Podpis	
Kierownik projektanta	mgr inż. Marek Bartoszewicz	Uprawnienia		Podpis	
Projektant	mgr inż. Tomasz Wróblewski	Uprawnienia	0-0-0/0/2001	Podpis	
Sprawdzający	mgr inż. Janusz Szymański	Uprawnienia	0-0-0/0/2001	Podpis	