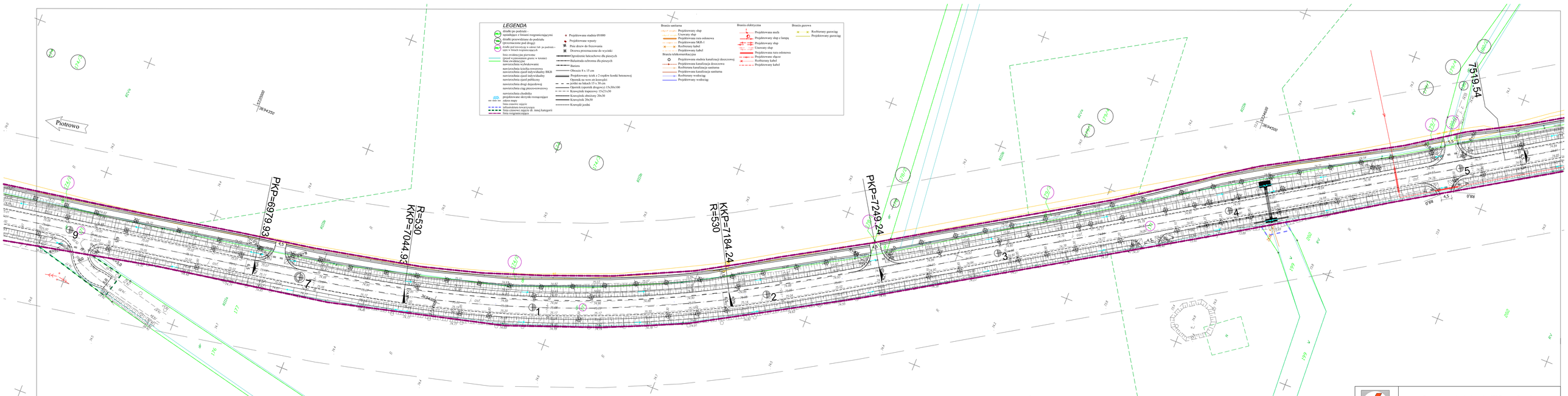

Sekcje: 412.412.244, 412.414.042, 412.414.051	Mapa zasadnicza	skala 1:500	
Województwo: WIELKOPOLSKIE	1. Osnowa pozioma: układ 1965 2. Osnowa wysokościowa: poziom odniesienia–Kronsztadt 3. Wśmik wykonano metodą komputerową	Nie wykuszy się obiekt w terenie innych nie wykazanych na niniejszej mapie urządzeń podziemnych, które nie były zgłoszone do zwentaryzacji	Wykonawca: 2013 -05- 10 USŁUGI GEODEZYJNE Rafał Karczewski geodeta uprawniony nr uprawnień 64-0005 Kowalewo ul. Łąkowa 10 NIP 787-100-00-46 REGON 630
Gmina: Obrzycko		Odcinek nr 18	
Obręb: Gaj Mały		Wszelkie trwałe obiekty budowlane podlegają wytyczeniu przez jednostki wykonawstwa geodezyjnego	DZ: 7578/2011 KERG: 000-101/2011

STAROSTA SZAMOTUŁSKI
POWIATOWY OŚRODEK DOKUMENTACJI GEODEZYJNEJ I KARTOGRAFICZNEJ
w Szamotułach
Pl. Kościuszki 1, 64-500 Szamotuły
Dokumenty zawierają informacje o charakterze informacyjnym
Dokumenty ewidencji gruntów i budynków mają charakter informacyjny
Dokumenty z pomiaru uzupełniającego przyjęto do zasobu geodezyjnego w dniu: 06.2013 r.
Szamotuły, dnia 10.05.2013 r.
Przedstawione obiekty budowlane wymagające pomiarów na budowę zwobjętą wytycznie i inwentaryzacji powykonawczej przez jednostki uprawnione do wykonywania prac geodezyjnych.
Szamotuły, dnia 10.05.2013 r.
Mgr inż. Grzegorz Jerzy Jagielski
Starosta Szamotulski

LAFRENTE POLSKA sp. z o.o. ul. Zwierzyniec 19, 60-814 Poznań	"Rozbudowa drogi wojewódzkiej nr 185 Obrzycko Szamotuły - Odcinek I i II"				
	Stadium	Materiały do wniosku o wydanie decyzji o Zezwoleniu na Realizację Inwestycji Drogowej			
	Branża	Drogowa			Skala rysunku 1:500
	Wykonawca	Tytuł rysunku	Plan sytuacyjny		
	Numer rysunku	3	Numer arkusza	11	Data opracowania 2013-06
Wielkopolski Zarząd Dróg Wojewódzkich w Poznaniu ul. Wólczak 51, 61-623 Poznań	Funkcja	Imię, nazwisko	Branża	Nr uprawnień	Specjalność / Podpis
	Projektant wiodący	mgr inż. Ewa Kriseć	Drogowa	7131/GA/P/2001	Uprawnienia do projektowania bez ograniczeń w specjalności drogowej
	Projektant	mgr inż. Mariusz Krzos	Drogowa	WKP/0132/POOD/06	Uprawnienia do projektowania bez ograniczeń w specjalności drogowej
	Asystent projektanta	mgr inż. Anna Bartoszewska	Drogowa		
	Projektant	mgr inż. Tomasz Wiśniewski	Drogowa	WKP/0135/POOD/10	Uprawnienia do projektowania bez ograniczeń w specjalności drogowej
Inwestor	Sprawdzający	mgr inż. Janusz Szcześlak	Drogowa	MK/GA-2126/3/80	Uprawnienia budowlane do projektowania i kierowania robotami budowlanymi bez ograniczeń