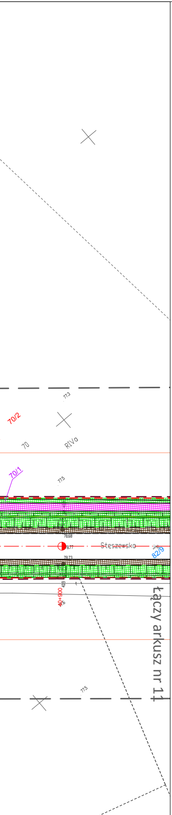
70/2
773
RIVa
70
70/1
775
78.68
78.77
Stęszewsko
jmb
82/9
78.73
409
40+900
775
łączy arkusz nr 11

MAPA DO CELÓW PROJEKTOWYCH
DW 306: BUK – STĘSZEW

Oznaczenie kancelaryjne zgłoszenia pracy geodezyjnej		***GKG.GZ.4071.7674.2019***
Nazwa miejscowości		***RYBOJEDZKO***
Jednostka ewidencyjna	identyfikator - nazwa	***302114_5 – STĘSZEW***
Obręb ewidencyjny	identyfikator - nazwa	***0010 – RYBOJEDZKO***
Skala mapy / Godło mapy		***1 : 500 / 6.175.09.07.1.4; 6.175.09.07.3.2; 6.175.09.07.4.1; 6.175.09.07.4.3; 6.175.09.07.4.4***
Nazwa układu współrzędnych	prostokątnych płaskich	***2000/6***
	układu wysokości	***PL-KRON86-NH***
Oznaczenie granic obszaru, który był przedmiotem aktualizacji		— — — —
Informacje o służebnościach gruntowych mających wpływ na zagospodarowanie gruntów , zlokalizowanych w granicach projektowanej inwestycji *)		***Mapa do celów projektowych została wykonana bez ustalenia służebności gruntowych ujawnionych w Księgach Wieczystych***
Data opracowania mapy		***26.08.2019 r.***

GEOKART GEODEZJA Sp. z o.o.
ul. Ukraińska 11 Zalasewo;
62-020 Swarzędz
nazwa / imię i nazwisko wykonawcy

Bożena Świderska
geodeta uprawniony (nr 9141)
podpis osoby reprezentującej wykonawcę

Robert Świderski
imię i nazwisko geodety uprawnionego, który opracował mapę

Inż. Robert Świderski
geodeta uprawniony nr 17139
nr uprawnień i podpis geodety

ARKUSZ 10 (14)

Poświadcza się, że niniejszy dokument został opracowany w wyniku prac geodezyjnych i kartograficznych, których rezultaty zawiera operat techniczny wpisany do ewidencji materiałów państwowego zasobu geodezyjnego i kartograficznego

STAROSTA POZNAŃSKI

P.3021.2019 15381
(Identyfikator ewidencyjny materiału zasobu – operatu technicznego)

16 -11- 2019
(Data wpisania operatu technicznego do ewidencji materiałów zasobu)

Z up. STAROSTY POZNAŃSKIEGO
Krzysztof Sobczak
(Imię i nazwisko osoby reprezentującej organ)
Kierownik Zespołu Weryfikacji Dokumentacji Technicznej
Powiatowego Ośrodka Dokumentacji
Geodezyjnej i Kartograficznej w Poznaniu

Nie wyklucza się w terenie innych nie wykazanych na niniejszej mapie urządzeń podziemnych, które nie były zgłoszone do inwentaryzacji lub o których brak jest informacji w instytucjach branżowych

Legenda

— — —	linia określająca granice terenu niezbędnego dla obiektów budowlanych w tym:
— — —	linia rozgraniczająca teren drogi wojewódzkiej
— — —	linia określająca zakres budowy lub przebudowy innych dróg publicznych
— — —	linia określająca zakres budowy lub przebudowy zjazdów
— — —	linia określająca zakres budowy lub przebudowy urządzeń wodnych
— — —	linia określająca zakres budowy lub przebudowy sieci uzbrojenia terenu
— — —	linia określająca zakres rozbiórki istniejących obiektów budowlanych nieprzewidzianych do dalszego użytkowania
———	istniejące granice działek
2	numer działki przeznaczonej pod inwestycje
~~2~~	numer działki przed podziałem
2/1	numer działki po podziale przeznaczonej pod inwestycje
2/1	numer działki po podziale nieprzeznaczonej pod inwestycje
———	oddziaływanie drogi (8m lub 20m od krawędzi drogi wojewódzkiej i powiatowej 6m lub 15m od krawędzi drogi gminnej) *Zgodnie z art. 43 pkt 1 usatwy z dnia 21 marca 1985 r. "o drogach publicznych" obiekty budowane powinny być usytuowane w odległości co najmniej 8 m od zewnętrznej krawędzi jezdni drogi powiatowej, oraz 6 m od zewnętrznej krawędzi jezdni drogi gminnej w terenie zabudowy lub co najmniej 20 m od zewnętrznej krawędzi jezdni drogi powiatowej, oraz 15 m od zewnętrznej krawędzi jezdni drogi gminnej poza terenem zabudowy.*

BRANŻA DROGOWA

—·—	proj. oś
———	proj. krawędź jezdni asfaltowej
- - - -	proj. krawędź pobocza
———	proj. krawędź pasa ruchu
———	proj. krawężnik betonowy 20x30 cm
———	proj. krawężnik betonowy 20x30 cm obniżony
— — —	proj. krawężnik betonowy najazdowy 20x22 cm
- - - -	proj. opornik betonowy 12x25 cm
— — —	projektowany krawężnik betonowy trapezowy 15-21x30 cm
———	proj. obrzeże betonowe 8x30 cm
———	proj. krawężnik peronowy 20x30 cm wyniesiony 16 cm
- - - -	proj. ściek z kostki betonowej
= = = =	proj. zarurowanie rowu drogowego
▮▮▮▮	proj. ściek trójkątny
▮	proj. ściek skarpowy
☒	rozbiórka istniejących obiektów budowlanych
☐	proj. nawierzchnia asfaltowa
▨	proj. pobocze - nawierzchnia z jasnego kruszywa
▨	proj. chodnik - nawierzchnia z kostki betonowej
▨	proj. ciąg pieszo/rowerowy - nawierzchnia z kostki betonowej
▨	proj. ścieżka rowerowa - nawierzchnia z kostki betonowej
▨	proj. ścieżka rowerowa - nawierzchnia bitumiczna
▨	proj. zatoka autobusowa - nawierzchnia z kostki betonowej
▨	proj. zatoka postojowa - nawierzchnia z kostki betonowej
▨	proj. zjazdy - nawierzchnia z kostki betonowej
▨	proj. zjazdy - nawierzchnia asfaltowa
🟥	proj. wyspa wyniesiona - nawierzchnia z kostki betonowej
▨	proj. stanowisko ważenia pojazdów - nawierzchnia z betonu cementowego
▤	proj. umocnienie skarp rowu o pochyleniu 1:1 darniną układaną na płask
▨	konserwacja rowu melioracyjnego
🟩	proj. zieleń (humus z obsianiem mieszanką traw)

BRANŻA SANITARNA

—○—	proj. kolektor kanalizacji deszczowej
———	proj. przykanalik
●	proj. wpust uliczny jezdniowy
●	proj. wpust uliczny krawężnikowo-jezdniowy

BRANŻA ELEKTROENERGETYCZNA

SZS-02 ZA2 ○	proj. Znak Aktywny SZS-02 oznacza, że znak będzie zasilany z szafki SZS o numerze 02, ZA2 oznacza numerację znaków aktywnych
☐	złącze elektroenergetyczne/szafka oświetleniowa/ szafka sterownicza
✕	demontaż kabla/słupa
✳	latarnia oświetleniowa
○	słup oświetleniowy
⇒	rura osłonowa
—	kabel elektroenergetyczny niskiego napięcia
◇	mufa kablowa
○—☐	projektowany słup oświetleniowy łamany h=3m z oprawą oświetleniową
— —	przełożenie kabla przyłączeniowego

BRANŻA TELEKOMUNIKACYJNA

SKO-2 ☐— — —	projektowany kanał technologiczny
═══	projektowana rura osłonowa
- - - -	projektowany kabel teletechniczny

BRANŻA ZIELEŃ

⊕	drzewo przeznaczone do wycinki
⬠	skupiny drzew przeznaczone do wycinki

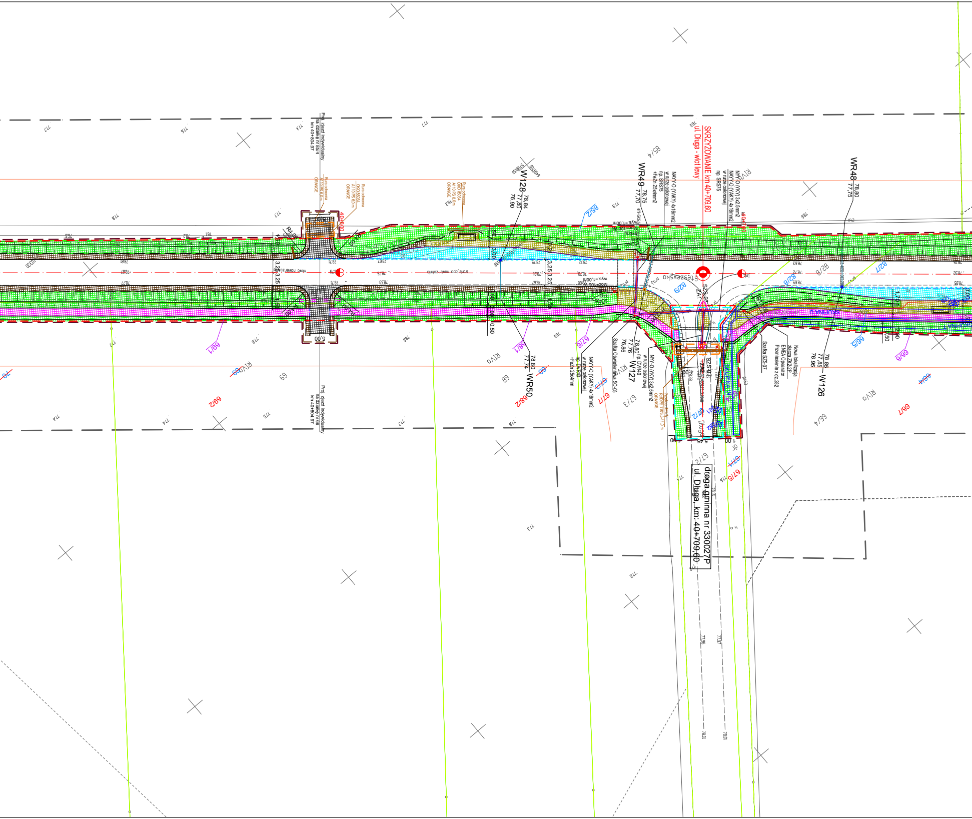
SKRZYŻOWANIE km 40+709,60
ul. Długa - wlot lewy
droga gminna nr 330027P
ul. Długa km 40+709,60
Proj. zjazd indywidualny
na działkę nr 85/4
km 40+804.97
Proj. zjazd indywidualny
na działkę nr 69
km 40+804.97
Rura odronna
A110 PS 6,0 m
ORANGE
Rura odronna
OKO 86034
A110 PS 6,0 m
ORANGE
Rura odronna
OKO 86034
A110 PS 8,0 m
ORANGE
40+800
40+700
R4,00
W128
78,84
77,80
76,90
WR49
78,75
77,70
NAYY-O (YAKY) 4x16mm2
w rurze osłonowej
np. SRS75
+FeZn 25x4mm2
NYY-O (YKY) 3x2,5mm2
NAYY-O (YAKY) 4x16mm2
w rurze osłonowej
np. SRS75
WR48
78,80
77,75
WR50
78,80
77,74
W127
78,80
77,76
76,86
np. DVR40
NAYY-O (YAKY) 4x16mm2
w rurze osłonowej
np. DVR40
+FeZn 25x4mm
Szafka Oświetleniowa SO-03
NYY-O (YKY) 3x2,5mm2
w rurze osłonowej
Przepust drogowy
RHDPE 1106,3-11,0 m
ORANGE
SZS-07
ZA1
Szafka SZS-07
Nowa lokalizacja
złącza ZK2-2P
ENEA Operator
Przeniesienie z dz. 282
W126
78,85
77,85
76,95
SKUPINA W
SKUPINA U
Długa
R12,00
3,25
3,25
3,00
1,50
2,00
0,50
5,00
5,45
1,00
wys.=1,00m
85/4
85/2
82/9
82/8
82/7
69/1
69/2
68/1
68/2
67/6
67/7
67/3
67/2
67/4
67/5
66/6
66/5
66/7
66/4
RIVo
281
282

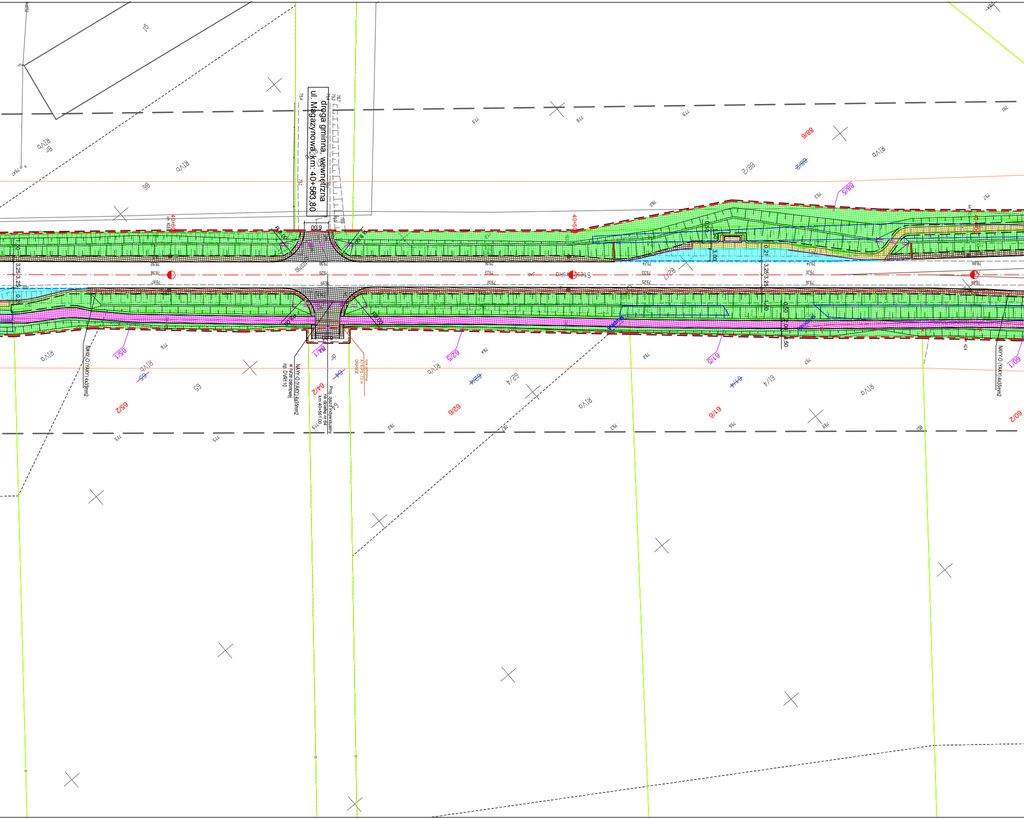
droga gminna, wewnętrzna
ul. Magazynowa km: 40+563,80
6,00
R 8,00
40+600
40+500
Stecowisko
3,25
3,00
NAYY-O (YAKY) 4x35mm2
w rurze osłonowej
np. DVR110
Proj. zjazd indywidualny
na działkę nr 64
km 40+561,00
rura ochronna
A110PS-7,0 m
ORANGE
NAYY-O (YAKY) 4x35mm2
88/6
88/5
88/2
88
91
RIVb
RIVa
Br
65/1
65/2
65
64/1
64/2
64
62/5
62/6
62/4
61/5
61/6
61/4
60/1
60/2
82/7

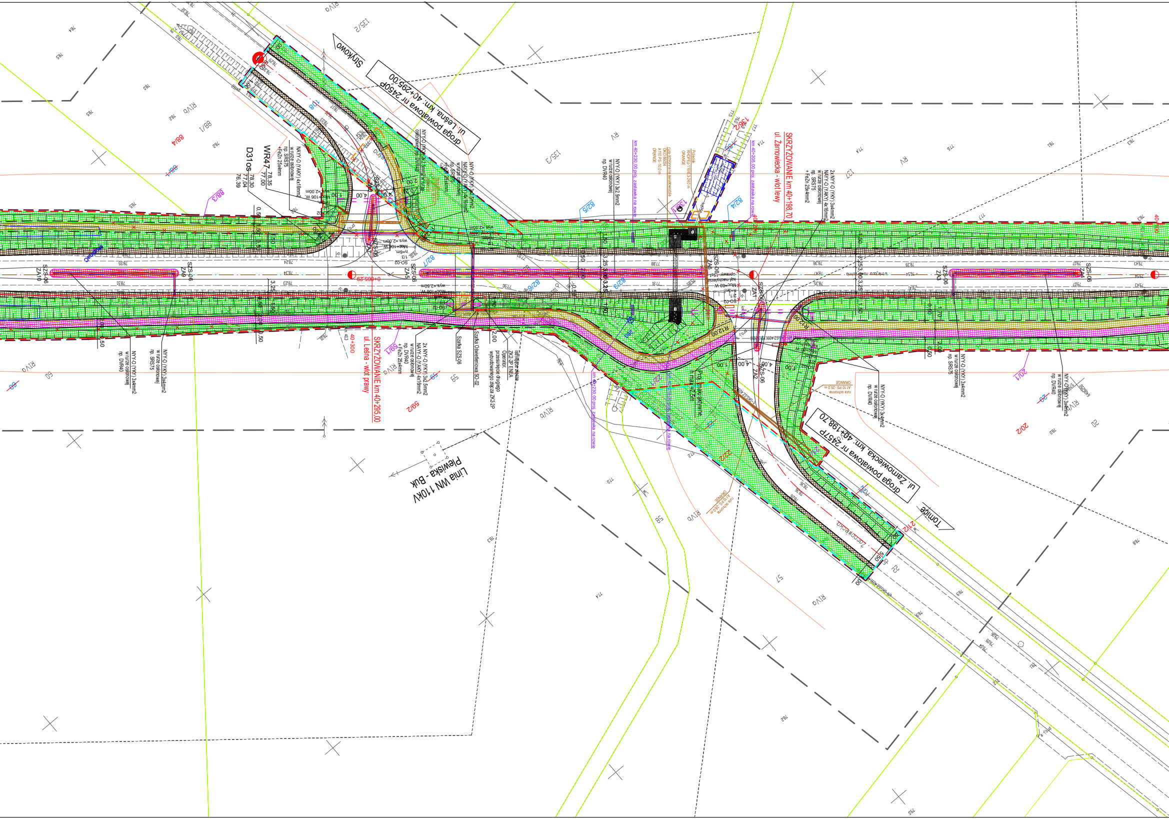
droga powiatowa nr 2450P
ul. Leśna, km: 40+295,00
Słonkowo
SKRZYŻOWANIE km 40+198,70
ul. Żarnowiecka - wlot lewy
SKRZYŻOWANIE km 40+295,00
ul. Leśna - wlot prawy
droga powiatowa nr 2457P
ul. Żarnowiecka, km: 40+198,70
Tomice
Linia WN 110kV
Plewiska - Buk
WR47
D31os
40+300
Szafka Oświetleniowa SO-02
NYY-O (YKY) 3x4mm2 w rurze osłonowej np. DVR40
NAYY-O (YAKY) 4x16mm2 w rurze osłonowej np. SRS75 +FeZn 25x4mm
SZS-06
ZA5
ZA6
ZA7
ZA9
ZA10
SO-02
135/3
135/2
137
88/1
88/3
88/4
82/4
82/5
82/6
82/7
59/1
59/2
20/1
20/2
21/2
RIVb
RIVa
RV

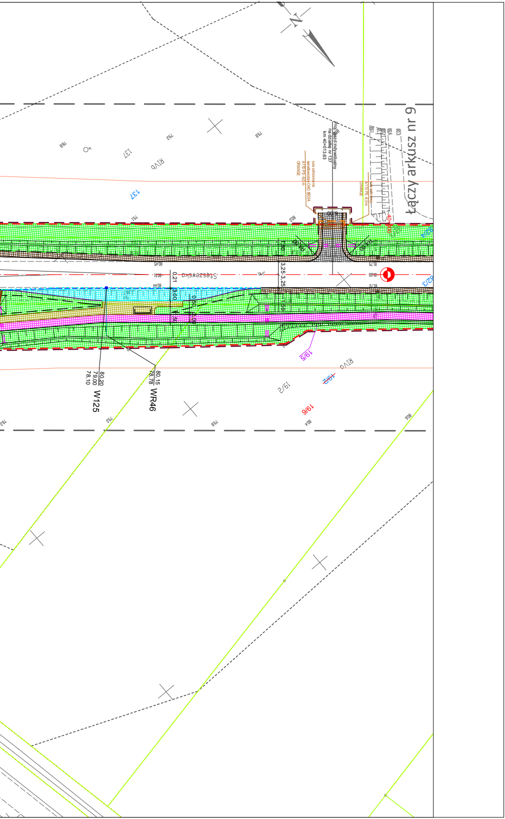
łączy arkusz nr 9
Projektowany zjazd indywidualny
na działkę nr 137
km 40+013.63
rura ochronna na
światłowodzie OKO 86034
A110 PS -6,0 m
ORANGE
rura ochronna
A110 PS -6,0 m
ORANGE
40+000
5,00
R4,00
R4,00
1,50
3,25
3,25
3,00
0,21
0,50
1,50
80,20
79,00
78,10
W125
80,15
78,78
WR46
Stęszewska
137
RIVb
RIVb
19/5
19/6
19/2
15/2
82/3
82/4
81,75
81,80
81,70