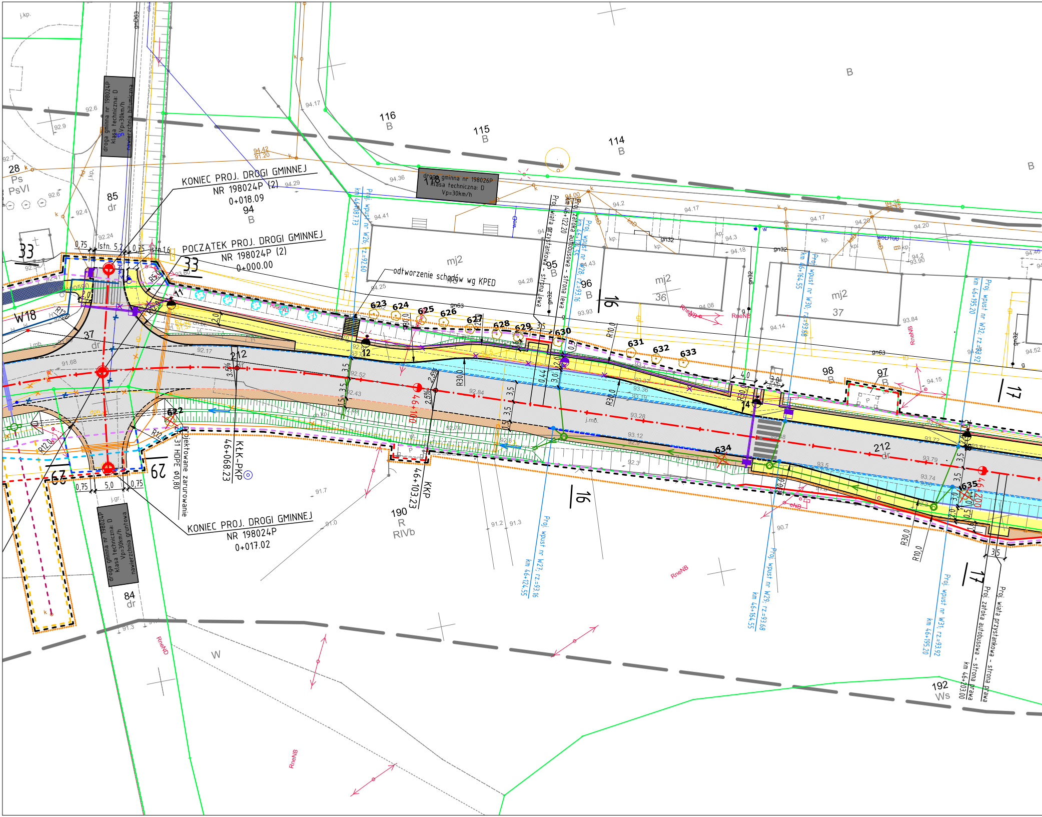

KONIEC PROJ. DROGI GMINNEJ
NR 198024P (2)
0+018.09
POCZĄTEK PROJ. DROGI GMINNEJ
NR 198024P (2)
0+000.00
KONIEC PROJ. DROGI GMINNEJ
NR 198024P
0+017.02
droga gminna nr 198024P
klasa techniczna: D
Vp=30km/h
nawierzchnia bitumiczna
droga gminna nr 198026P
klasa techniczna: D
Vp=30km/h
droga gminna nr 198024P
klasa techniczna: D
Vp=30km/h
nawierzchnia gruntowa
odtworzenie schodów wg KPED
Proj. wiata przystankowa - strona lewa
Proj. zatoka autobusowa - strona lewa
km 46+122,20
Proj. wpust nr W26, rz=92,60
km 46+087,73
Proj. wpust nr W28, rz=93,16
Proj. wpust nr W30, rz=93,68
km 46+164,55
Proj. wpust nr W32, rz=93,92
km 46+195,20
Proj. wpust nr W27, rz=93,16
km 46+124,55
Proj. wpust nr W29, rz=93,68
km 46+164,55
Proj. wpust nr W31, rz=93,92
km 46+195,20
Proj. zatoka autobusowa - strona prawa
Proj. wiata przystankowa - strona prawa
km 46+203,00
Projektowane zarurowanie
31 HDPE Φ0,80
KŁK_PKP
46+068,23
KKP
46+103,23
46+100
46+200
W18
116 B
115 B
114 B
118
94 B
85 dr
84 dr
28 Ps PsVI
95 B
96 B
97 B
98 B
mj2 36
mj2 37
mj2 45
37 dr
212 dr
190 R RIVb
192 Ws
33
29
16
17
623 624 625 626 627 628 629 630 631 632 633 634 635 622
12
14
0,75 5,0 0,75
Istn. 5,2
Istn. 1,6
3,5 3,5 3,0 4,0 2,0
R30,0 R10,0 R12,0
2,5% 3,5%
RneNB
RneND
W
B

zlec. 224/2/2021

Województwo: wielkopolskie
Powiat: chodzieski
Nazwa jedn. ewid.: Margonin
Identyfikator jedn. ewid.: 300104_5
Nazwa obr. ewid.: Próchnowo
Identyfikator obr. ewid.: 300104_5.0008
Nazwa obr. ewid.: Margońska Wieś
Identyfikator obr. ewid.: 300104_5.0006
Nazwa obr. ewid.: Miasto Margonin
Identyfikator obr. ewid.: 300104_4.0001

Oznaczenie i informacje o służebnościach gruntowych mających wpływ na zagospodarowanie gruntów, zlokalizowanych w granicach projektowanej inwestycji	nie ustalono
Oznaczenie i symbol konturu użytku gruntowego, który nie jest ujawniony w bazie danych ewidencji gruntów i budynków	brak

Kolorem pomarańczowym zaznaczono punkty osnowy geodezyjnej, które podlegają ochronie. Zgodnie z art. 48 ust. 1, pkt.3 ustawy z dnia 17 maja 1989 r. - Prawo geodezyjne i kartograficzne (Dz. U.z 2021 r. poz. 1990) kto (...) niszczy, uszkadza i przemieszcza znaki geodezyjne (...) podlega karze grzywny.

W obszarze oznaczonym linią ▬ dokonano aktualizacji treści mapy zasadniczej.

Mapa do celów projektowych

skala 1:500

godło 6.190.13.18.3.1; 6.190.13.18.3.2; 6.190.13.18.3.4; 6.190.13.23.1.2; 6.190.13.23.2.3; 6.190.13.23.4.1; 6.190.13.23.4.3; 6.189.13.03.2.2; 6.189.13.03.2.4; 6.189.13.04.3.1; 6.189.13.04.3.3; 6.189.13.09.1.1; 6.189.13.09.1.2; 6.189.13.09.1.4; 6.189.13.09.3.2; 6.189.13.09.4.1; 6.189.13.09.4.3; 6.189.13.14.2.1; 6.189.13.14.2.3; 6.189.13.14.2.4; 6.189.13.15.1.3; 6.189.13.15.1.4; 6.189.13.15.3.2; 6.189.13.15.4.1; 6.189.13.15.4.3; 6.189.13.20.2.1;

1. Układ współrzędnych: 2000/18
2. Układ wysokości: PL-EVRF2007-NH

Wykonawca:

" A P E G E O "
Usługi Geodezyjne - Artur Perła
61-622 Poznań, ul. Naramowicka 35c/9
tel. 501 446 955
NIP 764-138-60-89 Regan 301602170

Kierownik prac geodezyjnych:
Artur Perła
uprawnienia nr: 21473
zakres 1

GN.6640.1.1073.2021 **Arkusz 9 (13)**

Oświadczam, że niniejszy dokument został opracowany w wyniku prac geodezyjnych i kartograficznych, których rezultaty zawiera operat techniczny pozytywnie zweryfikowany. Jednocześnie informuję, że jestem świadomy odpowiedzialności karnej za złożenie fałszywego oświadczenia.

Identyfikator zgłoszenia prac geodezyjnych	**GN.6640.1.1073.2021**
Organ słuzby geodezyjnej, który otrzymał zgłoszenie	**Starosta Chodzieski**
Wykonawca praz geodezyjnych	**Apegeo Usługi Geodezyjne Artur Perła**
Nr oraz data sporządzenia dokumentu zawierającego wynik pozytywnej weryfikacji	**Protokół nr 1 z dn. 17.10.2022 r.**
Imię i nazwisko oraz nr uprawnień zawodowych kierownika prac	**Artur Perła nr uprawnień 21473, zakres 1**

Nie wyklucza się istnienia w terenie innych nie wykazanych na niniejszej mapie urządzeń podziemnych, które nie były zgłoszone do inwentaryzacji, lub o których brak jest informacji w instytucjach branżowych

Mapa aktualna na dzień 04.10.2022 r.

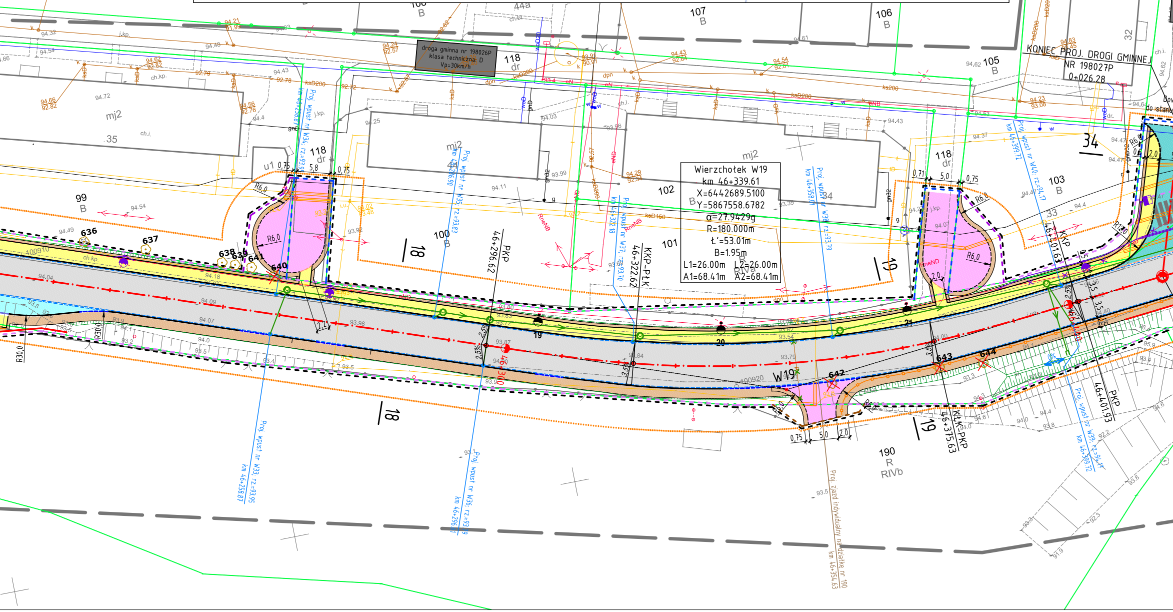
droga gminna nr 198026P
klasa techniczna: D
Vp=30km/h
Wierzchołek W19
km 46+339.61
X=6442689.5100
Y=5867558.6782
α=27.9429g
R=180.000m
Ł'=53.01m
B=1.95m
L1=26.00m L2=26.00m
A1=68.41m A2=68.41m
KONIEC PROJ. DROGI GMINNEJ
NR 198027P
0+026.28
PKP 46+296.62
KKP-PŁK 46+322.62
KŁK-PKP 46+375.63
KKP 46+401.63
PKP 46+401.93
46+300
Proj. wpust nr W33, rz.=93.95 km 46+258.87
Proj. wpust nr W34, rz.=93.95 km 46+258.87
Proj. wpust nr W35, rz.=93.83 km 46+296.90
Proj. wpust nr W36, rz.=93.9 km 46+296.91
Proj. wpust nr W37, rz.=93.70 km 46+322.18
Proj. wpust nr W38, rz.=93.79 km 46+358.01
Proj. wpust nr W39, rz.=94.17 km 46+399.72
Proj. wpust nr W40, rz.=94.17 km 46+399.72
Proj. zjazd indywidualny na działkę nr 190 km 46+354.63
W19
18
19
34
99 B
100 B
101
102 B
103 B
104 B
105 B
106 B
107 B
118 dr
190 R RIVb
mj2
35
32
33
636
637
638
639
640
641
642
643
644
R6,0
R30,0
R12,0
2,5%
3,5%
100910
100920

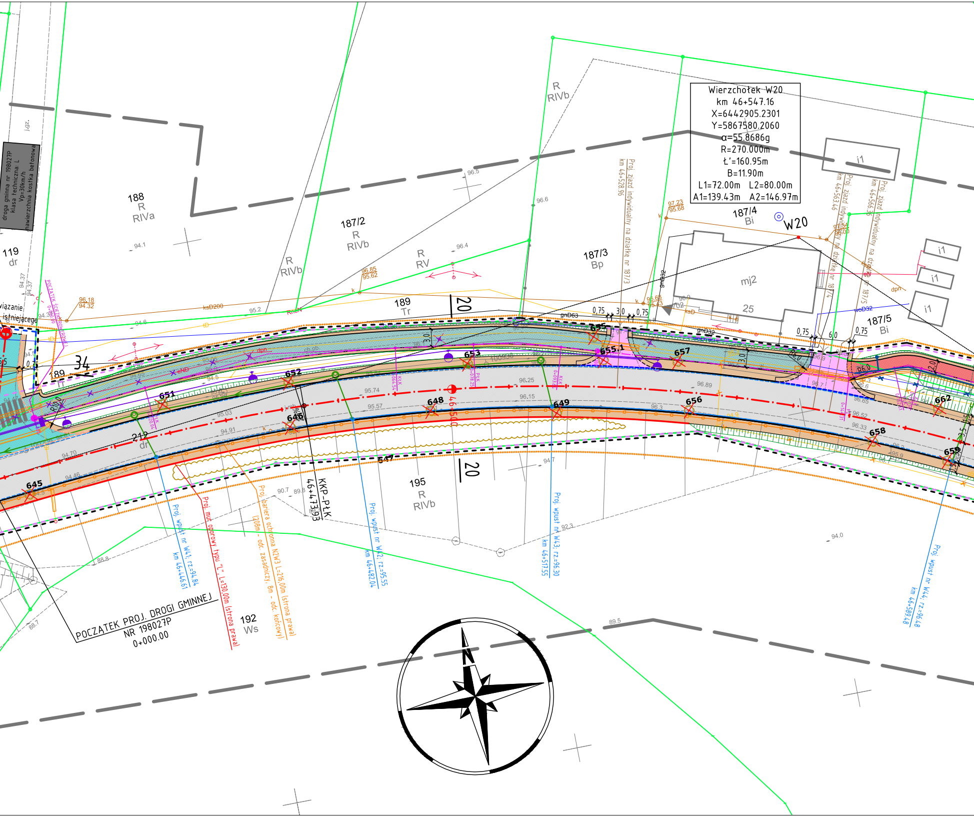
Wierzchołek W20
km 46+547.16
X=6442905.2301
Y=5867580.2060
α=55.8686g
R=270.000m
Ł'=160.95m
B=11.90m
L1=72.00m L2=80.00m
A1=139.43m A2=146.97m
W20
droga gminna nr 198027P
klasa techniczna: L
Vp=30km/h
nawierzchnia kostka betonowa
j.gz.
119
dr
188
R
RIVa
187/2
R
RIVb
R
RIVb
R
RV
R
RIVb
187/3
Bp
187/4
Bi
187/5
Bi
mj2
25
i1
i1
i1
i1
189
Tr
189
34
20
20
195
R
RIVb
192
Ws
212
dr
wiązanie
istniejącego
POCZĄTEK ŚCIEŻKI ROWEROWEJ
0+000.00
96.18
94.32
96.85
95.62
97.23
95.68
96.68
95.43
ksD200
ksD
gnD63
gnD32
woD32
dpn
0,75
3,0
0,75
0,75
6,0
0,75
3,0
3,0
R6,0
R6,0
2,0
Proj. zjazd indywidualny na działkę nr 187/3
km 46+528.96
Proj. zjazd indywidualny na działkę nr 187/4
km 46+563.46
Proj. zjazd indywidualny na działkę nr 187/5
km 46+566.36
645
646
647
648
649
651
652
653
655
655.1
656
657
658
659
662
KKP-PŁK
46+473.93
46+500
Proj. wpust nr W41; rz.=94.84
km 46+446.61
Proj. mur oporowy typu "L", L=130,00m (strona prawa)
Proj. bariera ochronna N2W3 L=216,00m (strona prawa)
(208m - odc. zasadniczy, 8m - odc. końcowy)
Proj. wpust nr W42; rz.=95.55
km 46+482.04
Proj. wpust nr W43; rz.=96.30
km 46+517.55
Proj. wpust nr W44; rz.=96.48
km 46+589.48
POCZĄTEK PROJ. DROGI GMINNEJ
NR 198027P
0+000.00
96.5
96.6
96.4
94.1
95.2
94.6
94.37
94.37
96.25
96.15
96.89
95.74
95.57
95.03
94.91
94.70
94.46
96.3
96.52
96.33
94.7
92.3
94.0
90.7
89.8
88.8
88.7
89.5
N

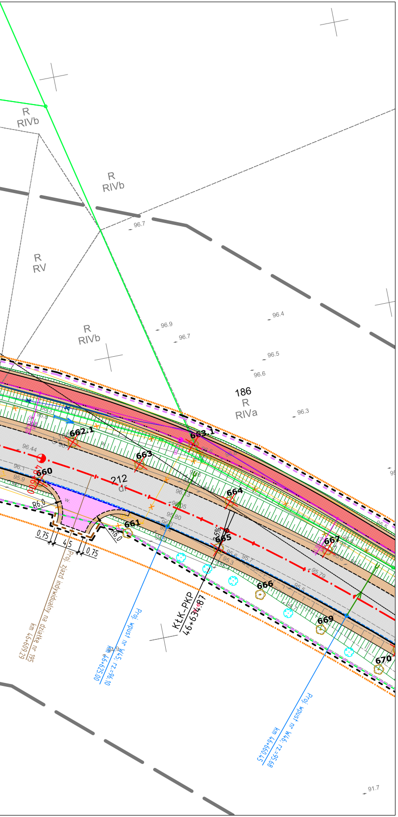
R
RIVb
R
RIVb
R
RV
R
RIVb
186
R
RIVa
96.7
96.9
96.7
96.4
96.5
96.6
96.3
91.7
662.1
663.1
663
660
212
dr
664
661
665
667
666
669
670
R6,0
R6,0
0,75
4,5
0,75
Proj. zjazd indywidualny na działkę nr 195
km 46+609,29
Proj. wpust nr W45, rz.=96.10
km 46+625,00
KŁK-PKP
46+634.87
Proj. wpust nr W46, rz.=95.68
km 46+660,45
96.44
96.1
95.9
96.13
96.05
95.80
95.79

LEGENDA

— — —	linie określające granice terenu niezbędnego dla obiektów budowlanych (DECYZJA ZRID), w tym:
— — —	linie rozgraniczające teren drogi wojewódzkiej nr 190
— — —	linie rozgraniczające teren drogi powiatowej
— — —	linie rozgraniczające teren drogi gminnej
— — —	linie określające zakres budowy lub przebudowy zjazdów
— — —	linie określające zakres budowy lub przebudowy innych dróg publicznych
— — —	linie określające zakres budowy lub przebudowy sieci uzbrojenia terenu
— — —	linie określające zakres budowy lub przebudowy urządzeń wodnych lub urządzeń melioracji wodnych szczegółowych
— — —	linie określające zakres rozbiórki istniejących obiektów budowlanych

——	istniejące granice działek
43	istniejące numery działek
—·—·—	istniejące granice obrębów
········	obszar oddziaływania obiektu
—·—	projektowana oś jezdni na terenie zabudowy
—·—	projektowana oś jezdni poza terenem zabudowy
—·—	projektowana oś ścieżki rowerowej / pieszo-rowerowej
- - - -	projektowana krawędź jezdni
——	projektowany krawężnik betonowy 20x30
- - - -	projektowany krawężnik betonowy 20x30 obniżony
- - - -	projektowany krawężnik betonowy 20x22 najazdowy
——	projektowany krawężnik kamienny trapezowy 15/21x30cm
——	projektowany krawężnik betonowy 44x33 peronowy
- - - -	projektowany krawężnik betonowy 12x25cm
- - - -	projektowany ściek przykrawężnikowy z kostki
——	projektowane obrzeże betonowe 8x30cm
——	projektowana krawędź pobocza
—□—	projektowana bariera
╫╫╫╫	projektowana barieroporęcz
—○—	projektowana balustrada
—▪—	ogrodzenia ochronno-naprowadzające dla małych zwierząt
—●—	ogrodzenie panelowe wraz z bramą (L=17m)
◆	projektowana przegroda filtracyjna ograniczająca przeptyw
▥	projektowany przydrożny rów odwadniający
▥	projektowana skarpa
⬜	proj. jezdnia - naw. bitumiczna
🟦	proj. jezdnia - naw. z kostki betonowej
🟨	proj. chodnik - naw. z kostki betonowej
🟥	proj. ścieżka rowerowa - naw. bitumiczna
🟥	proj. ścieżka rowerowa - naw. z kostki betonowej
🟦	proj. ścieżka pieszo-rowerowa - naw. bitumiczna
⬛	proj. wyspa - naw. z kostki granitowej
🟦	proj. zatoka autobusowa / postojowa - naw. z kostki kamiennej
🟧	proj. zjazdy - naw. z kostki betonowej
🟪	proj. zjazdy - naw. asfaltowa
🟫	proj. pobocze - jasne kruszywo łamane
🟩	proj. zieleń (humusowanie wraz z obsianiem trawą)
🟩	proj. boczny pas dzielący - naw. z kostki betonowej
🟦	proj. utwardzenie - naw. bitumiczna
🟦	proj. wymiana nawierzchni z kostki betonowej na istn. ścieżce rowerowej / chodniku
▩	istn. ścieżka rowerowa / chodnik

ELEMENTY SIECI KANALIZACYJNEJ

✕—✕	likwidowana sieć kanalizacyjna
—○—	projektowany kanał deszczowy ze studnią
- - - -	projektowany kanał tłoczny przepompowni
●——	proj. studnia wpustowa z przykanalikiem
●——⊏	proj. studnia wpustowa z przykanalikiem oraz wylotem przykanalika
—○—⊏	proj. wylot kanalizacji deszczowej
—○—○	proj. studnia wpadowa
—UP—	proj. urządzenie podczyszczające
—P—	proj. przepompownia wód deszczowych

ELEMENTY SIECI DRENARSKIEJ

—○—	projektowany drenaż ze studnią
——	projektowane zarurowanie

ELEMENTY SIECI WODOCIĄGOWEJ

✕—✕	likwidowana sieć wodociągowa
——	projektowana sieć wodociągowa
⊖—	projektowany hydrant
▭	zabezpieczenie sieci rurą osłonową

ELEMENTY SIECI ELEKTROENERGETYCZNEJ

✕—✕	istniejąca sieć energetyczna do demontażu
——	projektowana sieć elektroenergetyczna
▬	zabezpieczenie sieci rurą osłonową
•	projektowany słup
- - - -	projektowane lub przekładane przęsło linii napowietrznej

ELEMENTY OŚWIETLENIA I ZNAKÓW AKTYWNYCH

✕—✕	istniejąca sieć energetyczna do demontażu
——	projektowana sieć zasilająca oświetlenie
▬	zabezpieczenie sieci rurą osłonową
⊓ ⊖	projektowany słup oświetleniowy
——	projektowana sieć en - zasilanie oznakowania

ELEMENTY SIECI TELEKOMUNIKACYJNEJ

✕—✕	istniejąca sieć telekomunikacyjna do demontażu
——	projektowana sieć telekomunikacyjna
▭	zabezpieczenie sieci rurą osłonową

WYCINKA DRZEW I KRZEWÓW

○ 628	zinwentaryzowane drzewo przeznaczone do pozostawienia
☒ 98	zinwentaryzowane drzewo przeznaczone do wycinki
○ 654	zinwentaryzowane krzewy przeznaczone do pozostawienia
☒ 546	zinwentaryzowane krzewy przeznaczone do wycinki

NASADZENIA DRZEW I KRZEWÓW

✿	drzewa liściaste do nasadzenia

SMP projektanci
SMP Projektanci Sp. z o.o. Sp. k.
ul. Głuchowska 1
60-101 Poznań
www.smp.poznan.pl
e-mail: biuro@smp.poznan.pl
tel. 61 861 96 36, fax. 61 861 06 44
NIP 779-23-71-246 REGON 301375359

Inwestor: Wielkopolski Zarząd Dróg Wojewódzkich w Poznaniu
ul. Wilczak 51, 61-623 Poznań

Nazwa inwestycji:
Rozbudowa drogi wojewódzkiej nr 190 na odcinku
od m. Margonin do m. Durowo - Etap I

Branża: PROJEKT ZAGOSPODARAWANIA TERENU

Stadium dokumentacji: PROJEKT BUDOWLANY

Stanowisko	Imię i nazwisko	Uprawnienia	Podpis
Projektant Branża drogowa	mgr inż. Marcin Matysik	WKP/0233/POOD/06 specjalność drogowa	Matysik
Projektant Branża drogowa	mgr inż. Szymon Antkowiak	WKP/0121/POOD/16 specjalność inż. drogowa	Antkowiak
Sprawdzający Branża drogowa Projektant Branża mostowa	mgr inż. Łukasz Szuba	7131/190/P/2002 specjalność konstrukcyjno-budowlana	Szuba
Sprawdzający Branża mostowa	mgr inż. Krzysztof Pokorski	WKP/0091/POOM/06 specjalność mostowa	Pokorski
Projektant Branża wod.-kan.	inż. Agnieszka Rak	SLK/1159/PWOS/06 specjalność instalacyjna	
Sprawdzający Branża wod.-kan.	mgr inż. Agnieszka Bosacka	7131-7132/137/PW/2002 specjalność instalacyjna	
Projektant Branża elektroenergetyczna	mgr inż. Piotr Piskorek	ZAP/0219/POOE/11 specjalność instalacyjna	
Sprawdzający Branża elektroenergetyczna	mgr inż. Michał Słaby	MAP/0370/PWBE/17 specjalność elektryczna	Słaby
Projektant Branża telekomunikacyjna	inż. Ireneusz Berger	0562/97/U spec. telekomunikacyjna	
Sprawdzający Branża telekomunikacyjna	Zbigniew Anioła	0277/96/U spec. telekomunikacyjna	

Tytuł rysunku: Projekt zagospodarowania terenu

Nr 2.7

Nr umowy: 475/110.WZP/21 z dnia 13.07.2021

Data opracowania: 06/2023

Skala: 1:500