

MAPA DO CELÓW PROJEKTOWYCH ARKUSZ NR 9 z 13			
Oznaczenie kancelaryjne zgłoszenia pracy geodezyjnej		GKU.6640.3898.2023 GKU.6640.3899.2023	
Nazwa miejscowości		Brzozogaj	Działki
Jednostka evidencyjna	identyfikator	300305_5	300305_5
	nazwa	Klecko	Klecko
Obręb evidencyjny	identyfikator	300305_5.0002	300305_5.0008
	nazwa	Brzozogaj	Działki
Skala mapy		1:500	
Nazwa układu współrzędnych		2000 poludnik 18 PL-EVRF2007-NH	
Oznaczenie granic obszaru, który był przedmiotem aktualizacji			
Informacja o służebnościach gruntowych mogących wpłynąć na zagospodarowanie gruntów zlokalizowanych w granicach projektowanej inwestycji		Wykonano niniejszą mapę nie było poprzedzone ustaleniem dotyczącym ewentualnych służebności gruntowych obciążających grunty położone w granicach projektowanej inwestycji budowlanej	
Data opracowania mapy		24 listopada 2023r. 4 grudnia 2023r.	
Dziatka nr		wg zasięgu	
Księga Wieczysta nr		wg zasięgu	
Powierzchnia		wg zasięgu	
GEODETA SZYMAŃSKI mgr inż. Piotr Szymański ul. Wierzbicany 2C, 62-200 GNIĘZNO tel. 501 667 115, geodetaszymanski@o2.pl NIP 7842151019, REGON 301146268 cegielnia@geodeta2477		GEODETA SZYMAŃSKI mgr inż. Piotr Szymański ul. Wierzbicany 2C, 62-200 GNIĘZNO tel. 501 667 115, geodetaszymanski@o2.pl NIP 7842151019, REGON 301146268 cegielnia@geodeta2477	
nazwa/imię i nazwisko wykonawcy podpis osoby reprezentującej wykonawcę		imię i nazwisko geodety uprawnionego, nr uprawnień i podpis geodety, który opracował mapę	
Identyfikator materiału zasobu		P.3003.2024.551	P.3003.2024.769
Data przyjęcia do zasobu		14.02.2024r.	06.03.2024r.

Poświadczam, że niniejszy dokument został opracowany w wyniku prac geodezyjnych i kartograficznych, których rezultaty zawiera operat techniczny powyższej inwestycji. Jednocześnie informuję, że jestem świadomy odpowiedzialności karnej za złożenie fałszywego oświadczenia.	
Identyfikator zgłoszenia prac geodezyjnych	GK.U.6640.3898.2023
Organ służby geodezyjnej, który otrzymał zgłoszenie	Starosta Gnieźnieński
Wykonawca prac geodezyjnych	GEODETA SZYMAŃSKI mgr inż. Piotr Szymański
Nr oraz data sporządzenia dokumentu zawierającego wynik pozytywnej weryfikacji	Protokół weryfikacji Nr 3 z dnia 06.03.2024r.
Imię i nazwisko oraz nr uprawnień zawodowych kierownika prac	Piotr Szymański Nr uprawnień 23477

Poświadczam, że niniejszy dokument został opracowany w wyniku prac geodezyjnych i kartograficznych, których rezultaty zawiera operat techniczny powyższej inwestycji. Jednocześnie informuję, że jestem świadomy odpowiedzialności karnej za złożenie fałszywego oświadczenia.	
Identyfikator zgłoszenia prac geodezyjnych	GK.U.6640.3898.2023
Organ służby geodezyjnej, który otrzymał zgłoszenie	Starosta Gnieźnieński
Wykonawca prac geodezyjnych	GEODETA SZYMAŃSKI mgr inż. Piotr Szymański
Nr oraz data sporządzenia dokumentu zawierającego wynik pozytywnej weryfikacji	Protokół weryfikacji Nr 2 z dnia 14.02.2024r.
Imię i nazwisko oraz nr uprawnień zawodowych kierownika prac	Piotr Szymański Nr uprawnień 23477

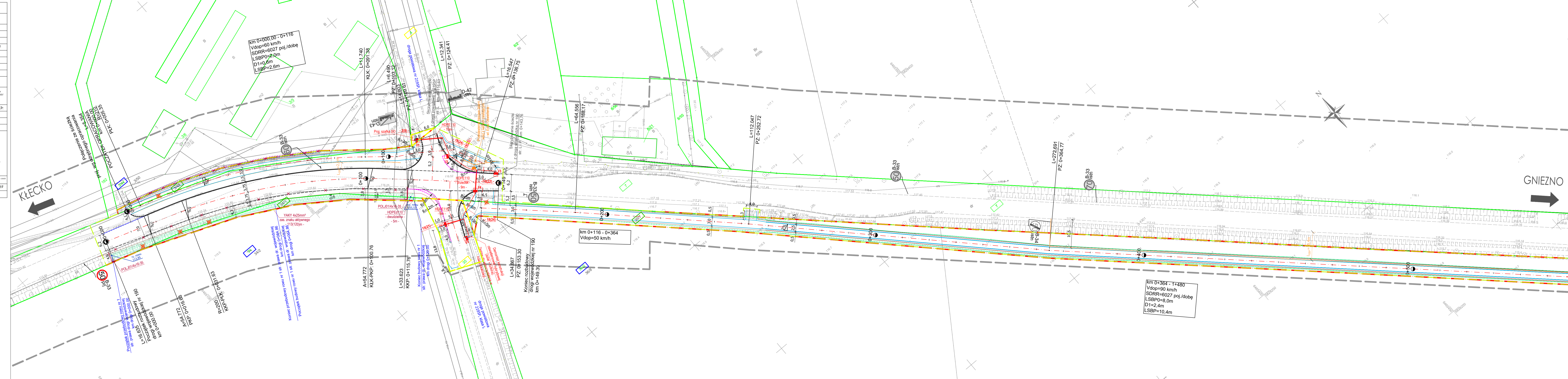

LEGENDA:

- proj. krawężnik betonowy, typ uliczny 20x30x100cm, koloru szarego
- proj. krawężnik betonowy, typ uliczny 20x30x100cm (obniżony h=2cm, przejazd dla rowerów h=0cm)
- proj. obrzeże betonowe 8x30x100 cm
- proj. opornik betonowy 12x25x100 cm (wtopiony)
- proj. krawężnik betonowy 20x22x100cm (najazdowy)
- proj. krawędź pobocza
- ogrodzenie po przestawieniu
- proj. umocnienie wlotu i wylotu przepustu kamieniem polnym na zaprawie betonowej
- proj. budowa lub przebudowa rowów, zgodnie z opisem na rysunku
- proj. przepust z rur PEHD
- drzewa przewidziane do wycinki
- linia wyznaczająca wymaganą strefę bez przeszkód
- nr działek przeznaczonych pod inwestycję - teren który jest własnością Województwa Wielkopolskiego
- nr działek przeznaczonych pod inwestycję - teren niezbędny do dokonania przebudowy dróg innych kategorii
- nr działek przeznaczonych pod inwestycję - teren, który w całości z mocy prawa staje się własnością Województwa
- nr działek przeznaczonych pod inwestycję do podziału
- nr działek po podziale przeznaczonych pod inwestycję
- nr działek po podziale poza inwestycją
- GRANICA TERENU NIEZBĘDNEGO DLA OBIEKTÓW BUDOWLANYCH, W TYM:
 - zakres inwestycji - linia rozgraniczająca
 - zakres inwestycji - nieruchomości poza liniami rozgraniczającymi, dla których ustala się obowiązek dokonania przebudowy dróg innych kategorii
 - granica terenu zamkniętego
 - zabezpieczenie sieci telekomunikacyjnej rurą ochronną
- sieć oświetleniowa inwestora**
 - Proj. kabel oświetleniowy YAKY 4x25mm² + FeZn 30x4
 - Proj. rura osłonowa HDPE110
 - Proj. latarnia h=6m (bez wysięgnika) z oprawą LED o mocy 25W (optyka do PDP)
 - Proj. lub przestawiana konstrukcja oświetleniowa hybrydowa (solar + turbina wiatrowa)
- sieć oświetleniowa Enea Oświetlenie**
 - Proj. nowa trasa przekładanego kabla oświetleniowego
 - Proj. nowa lokalizacja przestawianej latarni
 - Proj. demontaż (kabel i latarnia do przełożenia)
- sieć zasilająca oznakowanie aktywne (wl. WZDW)**
 - Proj. kabel YAKY 4x25mm²
 - Proj. rura osłonowa dwudzielna HDPEd110
 - Proj. demontaż

WYKONAWCA Biuro Projektowo - Konsultingowe MKK - PROJEKT inż. Marcin Kuciak ul. Długa 148 61-800 Poznań tel. 61-415-25-21, 603-054-181	Stadium		PROJEKT BUDOWLANY	
	Tytuł rysunku	PROJEKT ZAGOSPODAROWANIA TERENU		
INWESTOR Zarząd Województwa Wielkopolskiego al. Niepodległości 34 61-714 Poznań	Stanowisko	Imię i nazwisko	Nr uprawnień	Specjalność
	Projektant Sprawdzający	inż. Marcin Kuciak mgr inż. Jacek Bromber	WK/P0260/PWOD/08 WK/P0290/POOD/12	Projektowanie i wytyczenie robotami budowlanymi terenu ograniczonego w specyficzności drogowej Projektowanie bez ograniczeń w specyficzności drogowej
TEMAT Rozbudowa drogi wojewódzkiej nr 190 w zakresie budowy ścieżki rowerowej Zadanie I Działki - granica gminy	Projektant Sprawdzający	mgr inż. Piotr Piskorek mgr inż. Michał Słaby	ZAP/0219/POOE/11 MAP/0370/PWBE/17	Projektowanie bez ograniczeń w specyficzności drogowej w zakresie instalacji i montażu urządzeń elektrycznych i energetycznych
	SKALA: 1:500	DATA SPORZĄDZENIA I SPRAWDZENIA: 04.2025	RYSunek NUMER: 2	ARKUSZ NUMER: 1