

LEGENDA:

	rury osłonowe
	projektowana sieć gazowa PE de 280mm L=7930,20m
	linia rozgraniczająca teren inwestycji dla którego Decyzja na wywłaszczenie
	otwory i kanały w planie i w profilu (sieć kanalizacyjna pas o szerokości 1,0m)
	zakres opracowania wzniosku
	strefa rozgraniczająca teren inwestycji dla którego Decyzja na wywłaszczenie

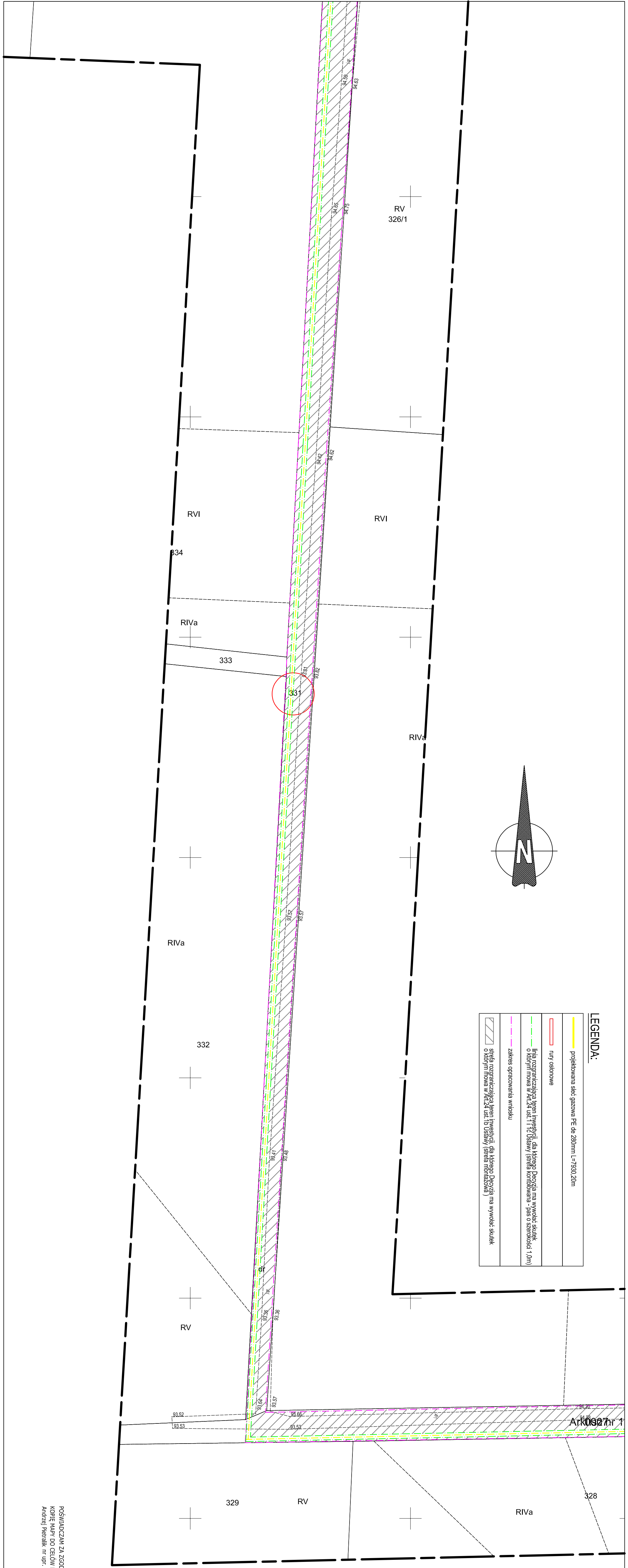
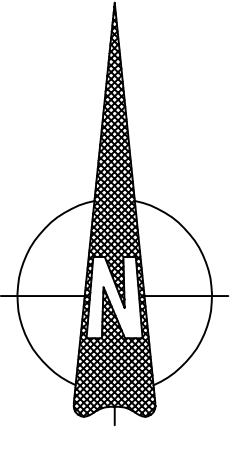

POSIADACZAM ZA ZGODNOŚĆ Z ORYGINAŁEM
KOPIE MAPY DO CELÓW PROJEKTOWYCH
Andrzej Pietralik, nr upr.: POM/0048/PO/05/11

MAPA DO CELÓW PROJEKTOWYCH

Oznaczenie kancelaryjne zgłoszenia pracy	DGK.6640.1140.2022
Nazwa miejscowości	Miejska Górka/Stołno
Jednostka ewidencyjna	302203_5 Miejska Górka/302205_5 Rawicz
Obszr ewidencyjna	0004 Karolinki/0001 Dąbrowa/0007 Niemarzyn/0014 Stokno/0013 Słupia Kujawska/0014 Stobno
Skala mapy	1:500
Godło mapy	6.160.11.15.2, 6.160.11.15.4
Układ współrzędnych	prostokątnych płaskich wysokości
Oznaczenie granic obszaru, który był przedmiotem aktualizacji	PL-EVRF2007-NH
Informacje o służebnościach gruntowych mających wpływ na zagospodarowanie gruntów zlokalizowanych w granicach projektowanej inwestycji	NIE BADANO
Data opracowania mapy	04.08.2022

Powiadzam, że niniejszy dokument został opracowany w wyniku prac geodezyjnych i kartograficznych, których rezultaty zawiera operat techniczny pozytywnie zweryfikowany. Jednocześnie informuję, że jestem świadomy odpowiedzialności karnej za złożenie fałszywego oświadczenia.

Identyfikator zgłoszenia prac geodezyjnych
DGK.6640.1140.2022

Organ służby geodezyjnej, który otrzymał zgłoszenie
Starosta Rawicki

Wykonawca prac geodezyjnych
USŁUGI GEODEZYJNO KARTOGRAFICZNE I KONSULTINGOWE "PRYZMAT" S.C.
J. Florczak, R. Florczak
ul. Lipowa 66, 64-100 Leszno
tel./fax 65 520 98 39, e-mail: przyzmat@gmail.com
NIP 697-001-89-37, REGON: 410012833

Nr oraz data sporządzenia dokumentu zawierającego wynik pozytywnej weryfikacji
Protokół Weryfikacji Nr DGK.6640.1160.2022_2 z dnia 08.09.2022r.

Imię i nazwisko pracownika
mgr inż. ROBERT FLORCZAK
geodeta uprawniony
Uprawnienie: G104 nr 18657
64-100 Krowczyce, ul. Przemysłowa 100a
tel. 65 530 98 39, fax 65 530 301 160

PRACOWNIA PROJEKTOWA	GAZ BUDOWA Sp. z o.o.	ul. Kłodzka 2, 76-230 Kufino
OBIEKT:	Budowa sieci gazowej średniego ciśnienia z rur PE de 280mm w m. Miejska Górka	
LOKALIZACJA:	Wzg. Władysławka, działki nr 336/1, 33 odstep Swarzędz, dz. nr ewid. 798/3, 798/2, 882, 798/1, 907/4, 104/8, 171/2, 114/2, 114/1, 128/2, 656, odstep Bladowo, dz. nr ewid. 191, 192, 195, odstep Kuzników, dz. nr ewid. 300, 302, 312, 314, 340/3, 388/2, 388/1, 346/2, 388/4, odstep Miejska Górka, gm. Miejska Górka	
RYSUNEK:	SIEĆ GAZOWA-ZAGOSPODAROWANIE TERENU	
MIEJ LACZNIKO	NR UPRAWNIENI	PGSRS
PROJEKTOWAŁ:	mgr inż. Andrzej Pietralik	BRANŻA: SANITARNIA
SPRAWDZIŁ:	mgr inż. Miłogost Wajsz	SKALA: 1:500
		DATA: 12.10.2022
		NR RYSUNKU: 7

USŁUGI GEODEZYJNO KARTOGRAFICZNE I KONSULTINGOWE
"PRYZMAT" S.C.
J. Florczak, R. Florczak
ul. Lipowa 66, 64-100 Leszno
tel./fax 65 520 98 39, e-mail: przyzmat@gmail.com
NIP 697-001-89-37, REGON: 410012833

Imię i nazwisko geodety opracowującego
mgr inż. ROBERT FLORCZAK
geodeta uprawniony
Uprawnienie: G104 nr 18657
64-100 Krowczyce, ul. Przemysłowa 100a
tel. 65 530 98 39, fax 65 530 301 160