

**MAPA DO CELÓW PROJEKTOWYCH**

Sekcja mapy: 6.165.12.04.4.1, 4.2, 4.3, 4.4

Oznaczenie kancelaryjne zgłoszenia pracy geodezyjnej	GN.GK.6640.1926.2018
Miejscowość	Piaski
Jednostka ewidencyjna	identyfikator: 300405_2 nazwa: Piaski
Obwód ewidencyjny	identyfikator: 0008 nazwa: Piaski
Skala mapy	1:500
Nazwa układu współrzędnych	prostokątnych płaskich: PL-2000 strefa 6 układu wysokości: PL-KRON86
Oznaczenie granic obszaru aktualizacji	nie badano
Służebności gruntowe mające wpływ na zagospodarowanie gruntów zlokalizowanych w granicach projektowanej inwestycji	nie badano
Kontur użytku gruntowego, który nie jest ujawniony w bazie danych ewidencji gruntów i budynków	nie badano
Stan aktualny na dzień	01.07.2020
ARKUSZ	2.10A

**Krzysztof Wator**  
GeoSystem  
Usługi Geodezyjne i Kartograficzne  
63-842 Pudlitza, ul. Szkolna 3/11  
NIP 699-126-72-93, tel. 608 277 107  
e-mail: geodesja@geosystem@gmail.com

**Krzysztof Zawieja**  
geodeta uprawniony  
świadcstwo 13730

Poświadczam, że niniejszy dokument został opracowany w wyniku prac geodezyjnych i kartograficznych, których rezultaty zawiera operat techniczny wpisany do ewidencji materiałów państwowego zasobu geodezyjnego i kartograficznego

STAROSTA GOSTYŃSKI  
P.3004.2020 *Ngk2*

identyfikator ewidencyjny materiału zasobu operat techniczny  
*28.08.2020*  
(Data wpisania operatu technicznego do ewidencji materiałów zasobu)

z up. Starosty Gostyńskiego  
Ludwik Leszczyński  
ul. Piłsudskiego 10  
63-400 Gostyń

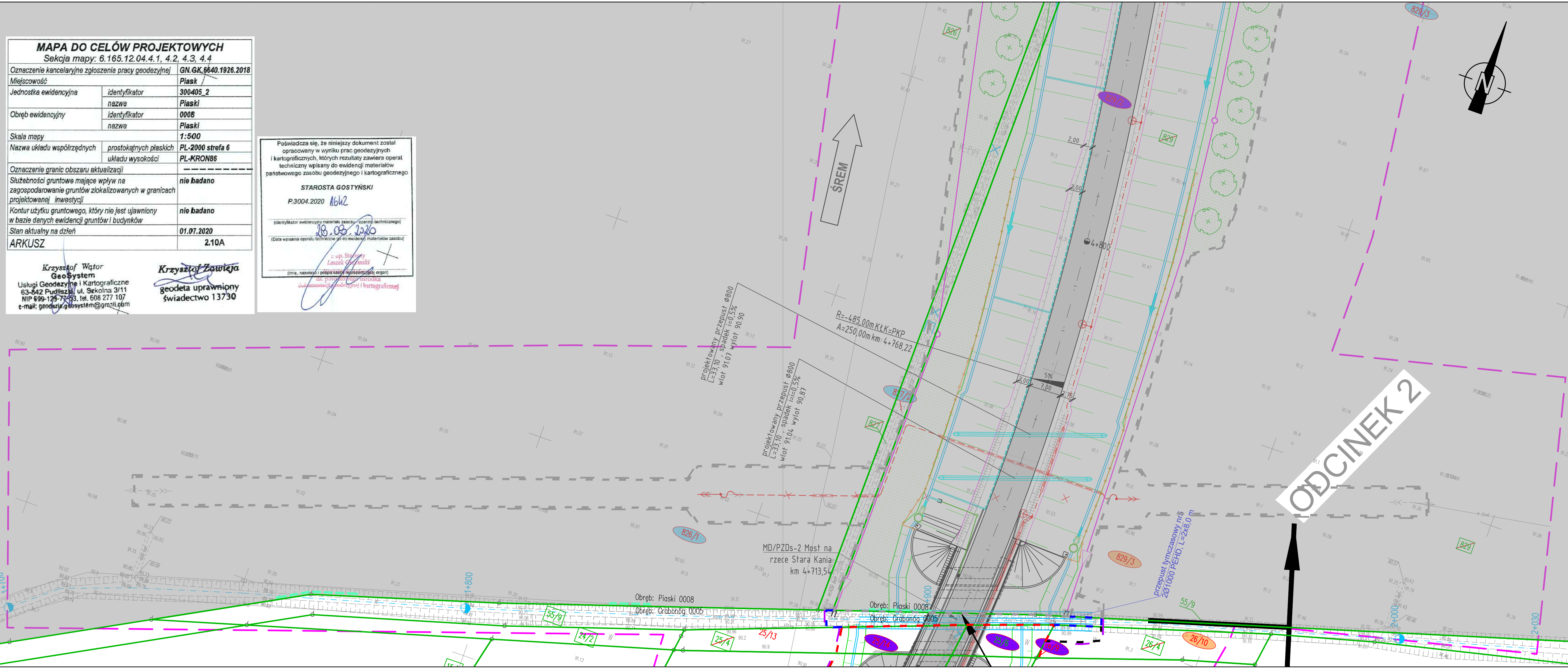

**UKŁAD ARKUSZY**

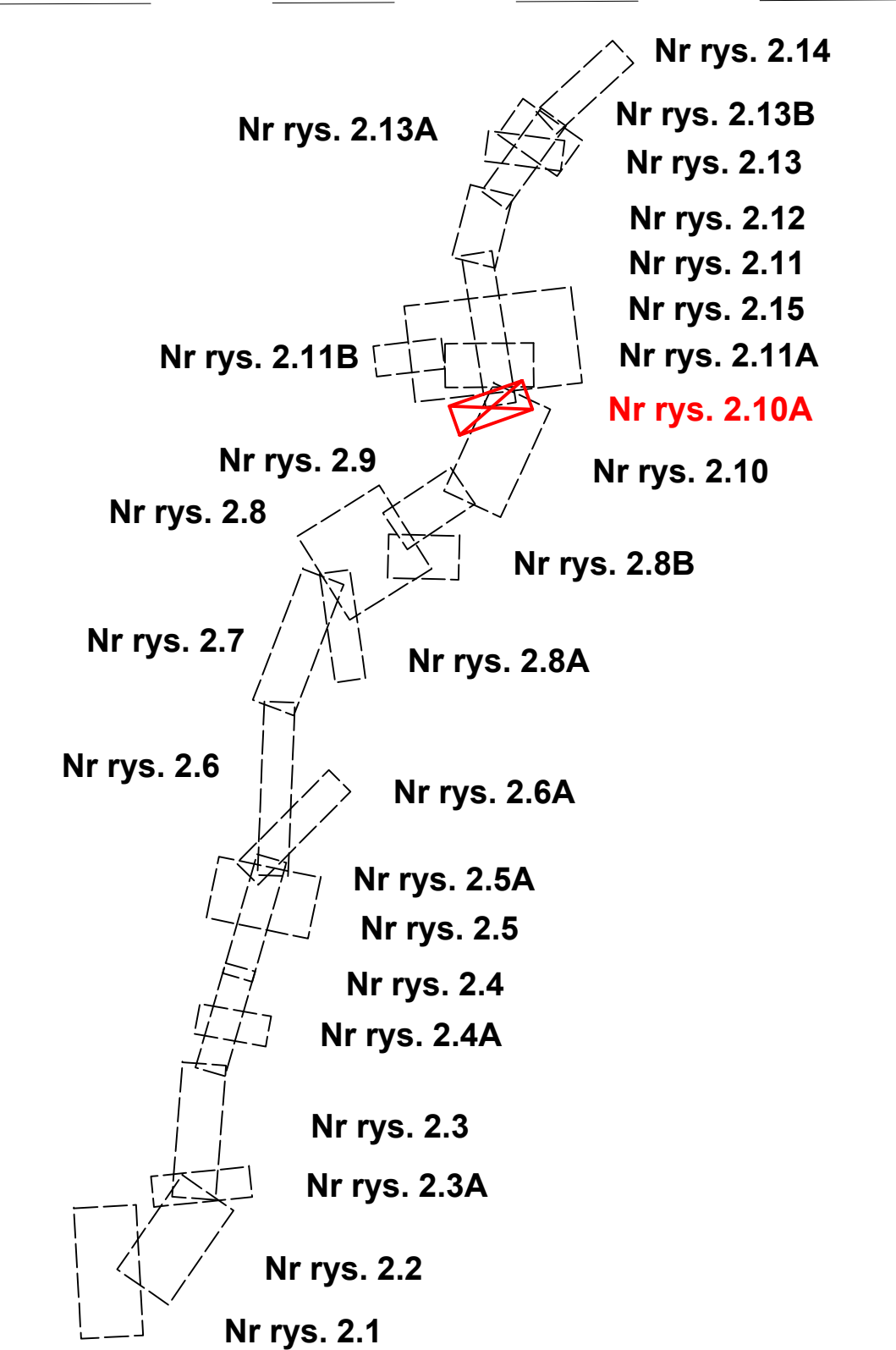

Investor / Zamawiający:  
**Wielkopolski Zarząd Dróg Wojewódzkich**  
w Poznaniu  
ul. Wilczak 51,  
61-623 Poznań

Wielkopolski Zarząd Dróg Wojewódzkich w Poznaniu

Generalny Wykonawca:  
**STRABAG Sp. z o.o.**  
ul. Parzewska 10,  
05-800 Pruszków

**STRABAG**

Jednostka projektowa:  
**AECOM Polska Sp. z o.o.**  
ul. Domaniewska 34a, 02-672 Warszawa  
Biuro w Poznaniu, ul. Chłapowskiego 29, 61-503 Poznań

**AECOM**

Stadium: **Materiały do wniosku ZRID**

Zadanie / Obiekt: **Budowa obwodnicy Gostynia w ciągu drogi wojewódzkiej nr 434**  
**ODCINEK 1 od km 0+000,00 do km 4+715,17 oraz ODCINEK 3 od km 4+963,12 do km 6+614,00**

Tytuł rysunku: **MATERIAŁY DO WNIOSKU O WYDANIE DECYZJI O ZEZWOLENIU NA REALIZACJĘ INWESTYCJI DROGOWEJ**

Mapa przedstawiająca proponowany przebieg drogi, z zaznaczeniem terenu niezbędnego dla obiektów budowlanych oraz istniejące uzbrojenie terenu

Stanowisko	Imię i nazwisko	Nr uprawnień / specjalność	Podpis
Projektant	mgr inż. Paweł Ślesiański	WKP/0298/POD/12/ drogowa	<i>Ślesiański</i>
Asystent Projektanta	inż. Kamil Bajor		<i>Bajor</i>
Asystent Projektanta	mgr inż. Justyna Frączek		<i>Frączek</i>
Sprawdzający	mgr inż. Mariusz Pogorzelski	WKP/0090/POD/08/ drogowa	<i>Pogorzelski</i>
Nr projektu	60591165	Skala	Nr tomu
Nr umowy	626/118.WZP/18	Data	Nr egz.
		1:500	--
			2.10A