

MAPA DO CELÓW PROJEKTOWYCH	
Seksja mapy: 6.165.12.04.4.1, 4.2, 4.3, 4.4	
Oznaczenie kancelaryjne zgłoszenia pracy geodezyjnej	GN.GK.6640.1926.2018
Miejscowość	Drzewcwo, Piaski
Jednostka ewidencyjna	identyfikator: 300405_2 nazwa: Piaski
Obszar ewidencyjny	identyfikator: 0003_0008 nazwa: Drzewcwo, Piaski
Skala mapy	1:500
Nazwa układu współrzędnych	prostokątnych płaskich PL-2000 strefa 6
Oznaczenie granic obszaru aktualizacji	PL-KRON86 *120.05
Służebności gruntowe mające wpływ na zagospodarowanie gruntów zlokalizowanych w granicach projektowanej inwestycji	nie badano
Kontur użytku gruntowego, który nie jest ujawniony w bazie danych ewidencji gruntów i budynków	nie badano
Stan aktualny na dzień	01.07.2020
ARKUSZ	2.12

Podpisuje się, że niniejszy dokument został opracowany w wyniku prac geodezyjnych i kartograficznych, których rezultaty zawiera opisanie techniczne wpisany do ewidencji materiałów państwowego zasobu geodezyjnego i kartograficznego

STAROSTA GOSTYŃSKI  
P.3004.2020  
16.08.2020

(imię, nazwisko i podpis osoby reprezentującej urząd)  
Kierownik Biura ds. powołowej kadry technicznej i kartograficznej

Krzysztof Wator  
GeoSystem  
Usługi Geodezyjne i Kartograficzne  
63-642 Pordżyczki 4, Sechojna 3111  
NIP 595-124-77-54 tel. 038 277 107  
e-mail: geodesja@geosystem@gmail.com

Krzysztof Zawieja  
geodeta uprawniony  
świadectwo 13730

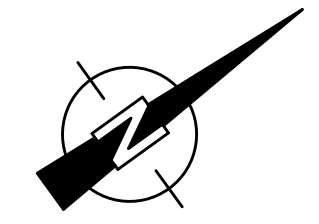

**UKŁAD ARKUSZY**

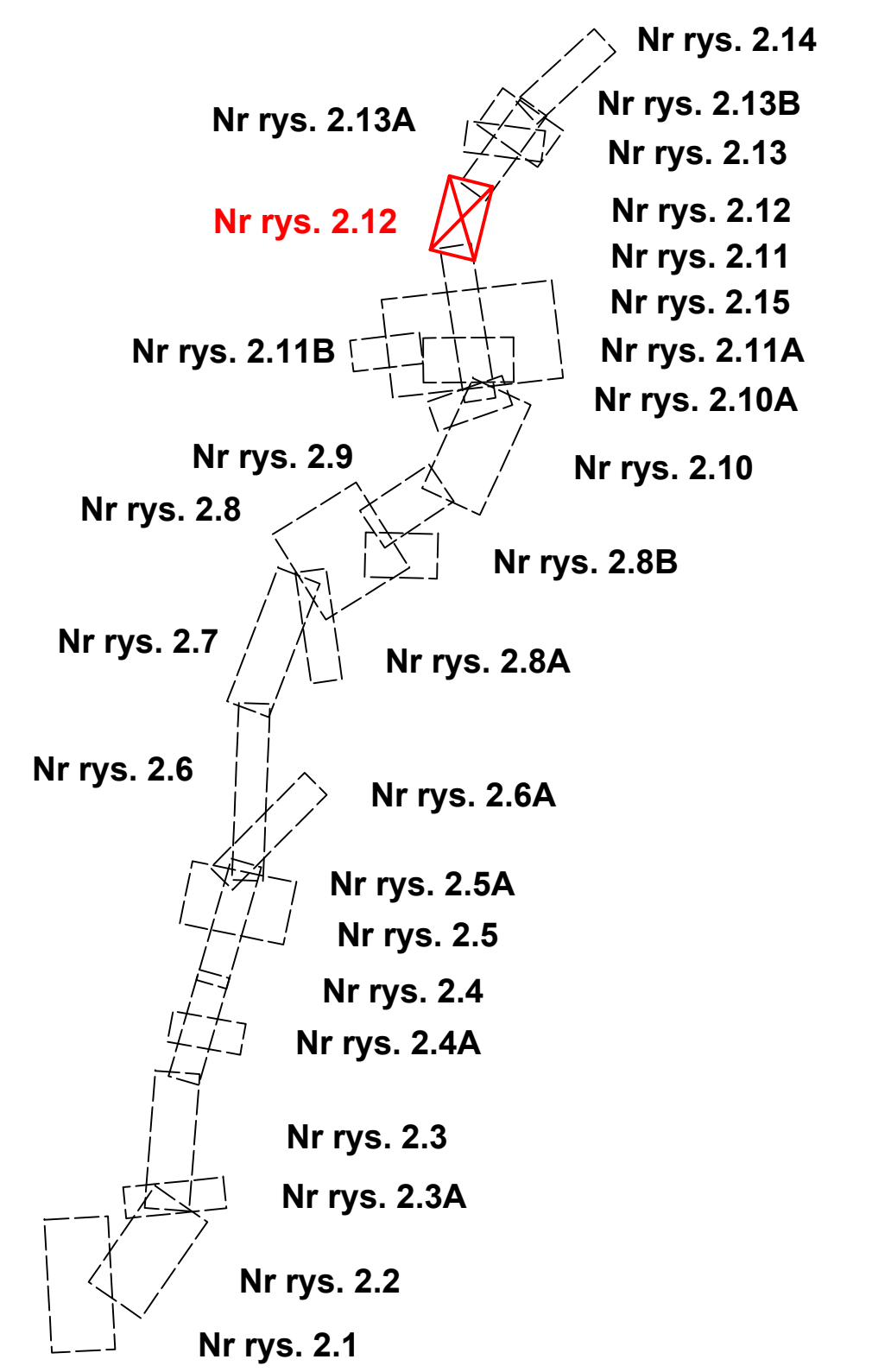

Investor / Zamawiający:  
**Wielkopolski Zarząd Dróg Wojewódzkich**  
w Poznaniu  
ul. Wilczak 51,  
61-623 Poznań



Generalny Wykonawca:  
**STRABAG Sp. z o.o.**  
ul. Parzniewska 10,  
05-800 Pruszków



Jednostka projektowa:  
**AECOM Polska Sp. z o.o.**  
ul. Domaniewska 34a, 02-672 Warszawa  
Biuro w Poznaniu, ul. Chłapowskiego 29, 61-503 Poznań



Stadium: **Materiały do wniosku ZRID**  
Zadanie / Obiekt: **Budowa obwodnicy Gostynia w ciągu drogi wojewódzkiej nr 434**  
ODCINEK 1 od km 0+000,00 do km 4+715,17 oraz ODCINEK 3 od km 4+963,12 do km 6+614,00

Tytuł rysunku: **MATERIAŁY DO WNIOSKU O WYDANIE DECYZJI O ZEZWOLENIU NA REALIZACJĘ INWESTYCJI DROGOWEJ**  
Mapa przedstawiająca proponowany przebieg drogi, z zaznaczeniem terenu niezbędnego dla obiektów budowlanych oraz istniejące uzbrojenie terenu

Stanowisko	Imię i nazwisko	Nr uprawnień/ specjalność	Podpis	
Projektant	mgr inż. Paweł Ślesięński	WKP/0009/POOD/12/ drogowca	<i>Ślesięński</i>	
Asystent Projektanta	inż. Kamili Bajor		<i>Bajor</i>	
Asystent Projektanta	mgr inż. Justyna Frączek		<i>Frączek</i>	
Sprawdzający	mgr inż. Mariusz Pogorzelski	WKP/0009/POOD/08/ drogowca	<i>Pogorzelski</i>	
Nr projektu: 60591165	Nr rewizji: 1	Skala: 1:500	Nr tomu: --	Nr rys.: 2.12
Nr umowy: 626/118.WZP/18	Data: 12.2021r.			