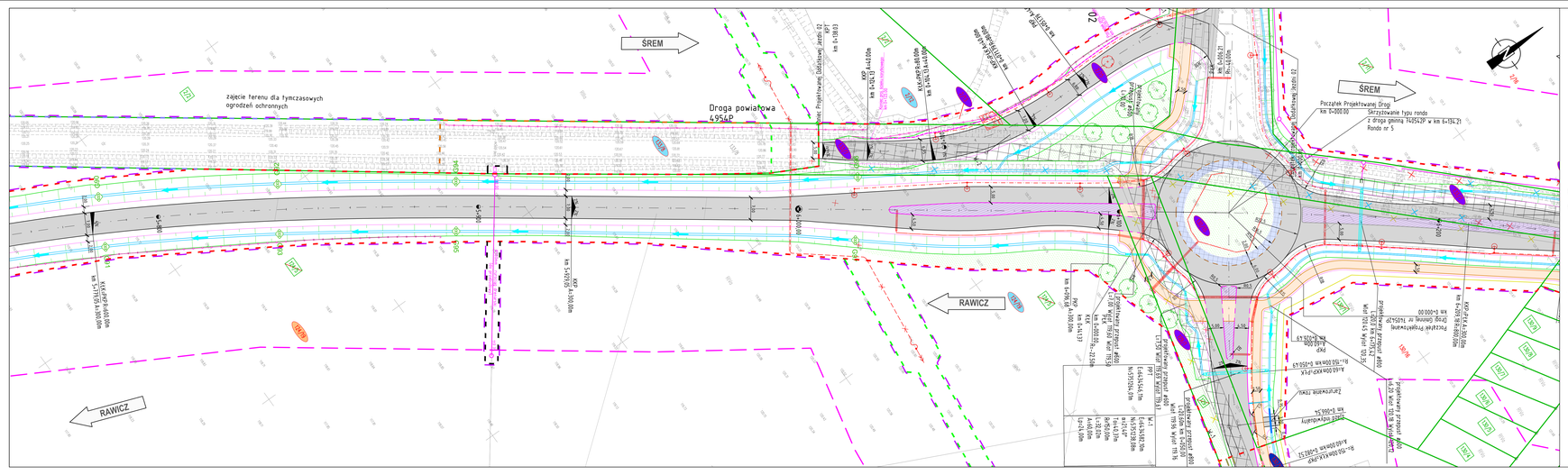
ŚREM
RAWICZ
Droga powiatowa 4954P
zajęcie terenu dla tymczasowych ogrodzeń ochronnych
Początek Projektowanej Drogi km 0+000.00
Skrzyżowanie typu rondo z drogą gminną 742542P w km 6+154.21
Rondo nr 5
km 0+000.00
km 0+100.00
km 0+200.00
km 0+300.00
km 0+400.00
km 0+500.00
km 0+600.00
km 0+700.00
km 0+800.00
km 0+900.00
km 1+000.00
km 5+715.00
km 5+815.00
km 5+915.00
km 6+000.00
km 6+100.00
km 6+200.00
km 6+300.00
km 6+400.00
km 6+500.00
km 6+600.00
km 6+700.00
km 6+800.00
km 6+900.00
km 7+000.00
km 7+100.00
km 7+200.00
km 7+300.00
km 7+400.00
km 7+500.00
km 7+600.00
km 7+700.00
km 7+800.00
km 7+900.00
km 8+000.00
km 8+100.00
km 8+200.00
km 8+300.00
km 8+400.00
km 8+500.00
km 8+600.00
km 8+700.00
km 8+800.00
km 8+900.00
km