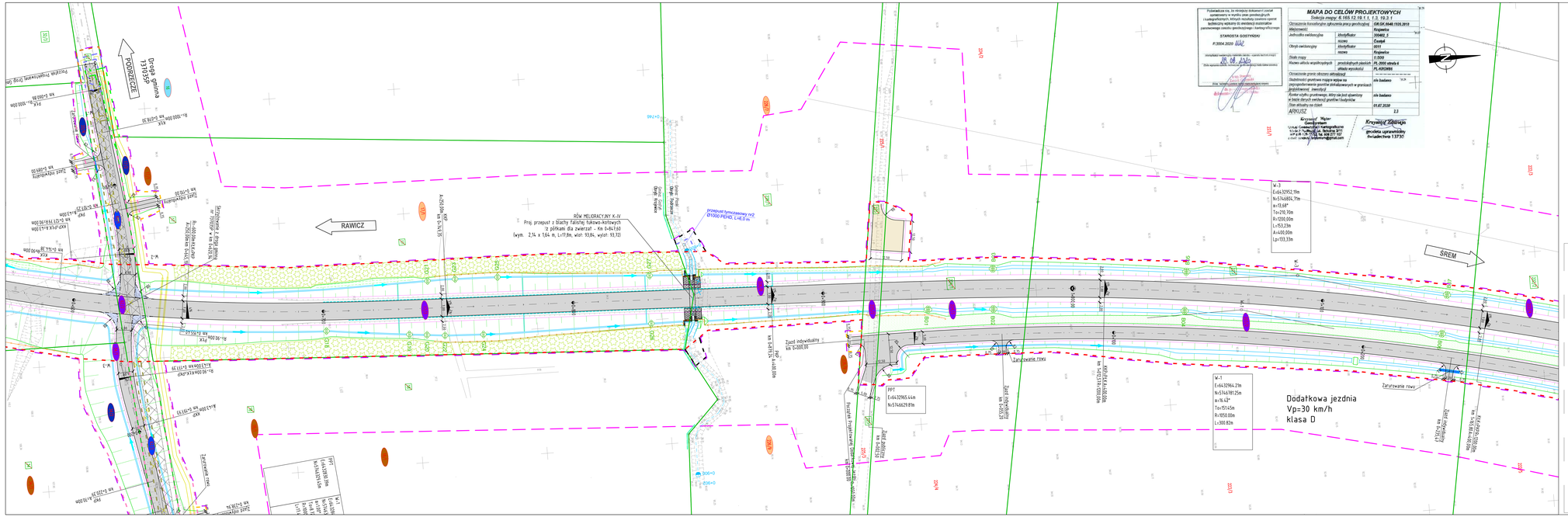
RAWICZ
ŚREM
Droga gminna 171835P
PODRZĘCE
Droga gminna 171835P
Droga Krajowa
Droga Wojewódzka
Przebudowa Drogi Gminnej
Przebudowa Drogi Gminnej
Przebudowa Drogi Gminnej