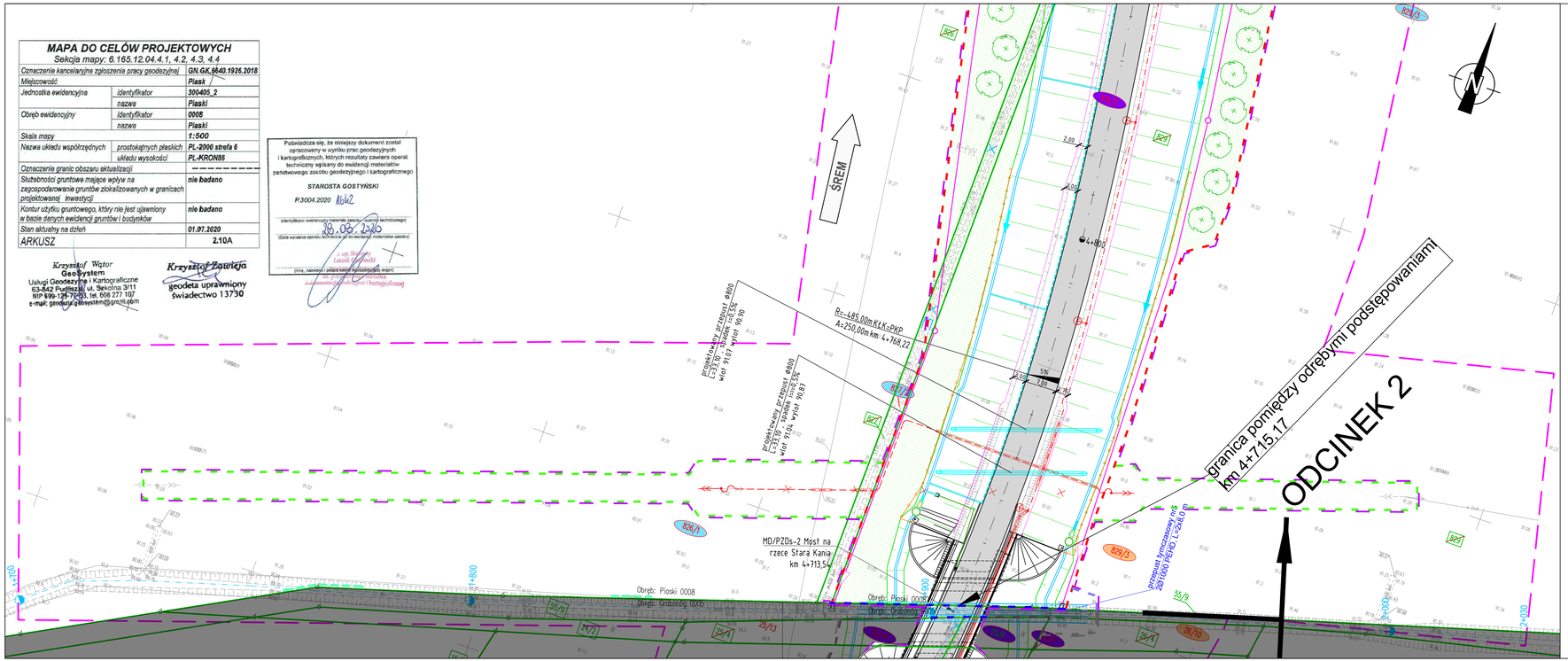

MAPA DO CELÓW PROJEKTOWYCH

Sekcja mapy: 6.165.12.04.4.1, 4.2, 4.3, 4.4

Oznaczenie kancelaryjne zgłoszenia pracy geodezyjnej		GN.GK.6640.1926.2018
Miejscowość		Piask
Jednostka ewidencyjna	identyfikator	300405_2
	nazwa	Piaski
Obręb ewidencyjny	identyfikator	0008
	nazwa	Piaski
Skala mapy		1:500
Nazwa układu współrzędnych	prostokątnych płaskich	PL-2000 strefa 6
	układu wysokości	PL-KRON86
Oznaczenie granic obszaru aktualizacji		----------
Służebności gruntowe mające wpływ na zagospodarowanie gruntów zlokalizowanych w granicach projektowanej inwestycji		nie badano
Kontur użytku gruntowego, który nie jest ujawniony w bazie danych ewidencji gruntów i budynków		nie badano
Stan aktualny na dzień		01.07.2020
ARKUSZ		2.10A

Krzysztof Wątor
GeoSystem
Usługi Geodezyjne i Kartograficzne
63-842 Pudliszki, ul. Szkolna 3/11
NIP 699-125-75-93, tel. 606 277 107
e-mail: geodeta.geosystem@gmail.com

Krzysztof Zawieja
geodeta uprawniony
świadectwo 13730

Poświadcza się, że niniejszy dokument został opracowany w wyniku prac geodezyjnych i kartograficznych, których rezultaty zawiera operat techniczny wpisany do ewidencji materiałów państwowego zasobu geodezyjnego i kartograficznego

STAROSTA GOSTYŃSKI

P.3004.2020 1642

(identyfikator ewidencyjny materiału zasobu - operatu technicznego)

28.08.2020

(Data wpisania operatu technicznego do ewidencji materiałów zasobu)

z up. Starosty
Leszek Gostyński

(imię, nazwisko i podpis osoby wyznaczonej przez organ)

Jednostka Geodezyjna i Kartograficzna

UKŁAD ARKUSZY

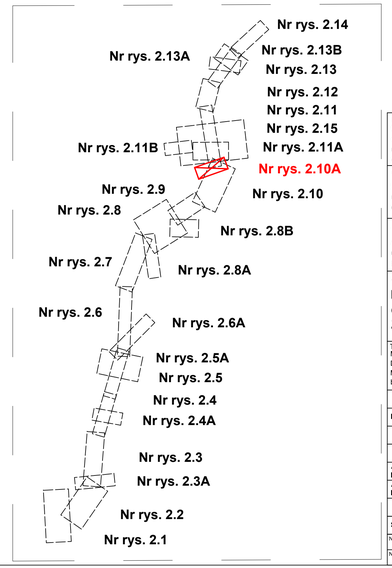

Inwestor / Zamawiający:
Wielkopolski Zarząd Dróg Wojewódzkich w Poznaniu
ul. Wilczak 51,
61-623 Poznań

Wielkopolski Zarząd Dróg Wojewódzkich w Poznaniu

Generalny Wykonawca:
STRABAG Sp. z o.o.
ul. Parzniewska 10,
05-800 Pruszków

STRABAG

Jednostka projektowa:
AECOM Polska Sp. z o.o.
ul. Domaniewska 34a, 02-672 Warszawa
Biuro w Poznaniu, ul. Chłapowskiego 29, 61-503 Poznań

AECOM

Stadium	Zadanie / Obiekt
Materiały do wniosku ZRID	**Budowa obwodnicy Gostynia w ciągu drogi wojewódzkiej nr 434** **ODCINEK 2 od km 4+715,17 do km 4+963,12**

Tytuł rysunku
MATERIAŁY DO WNIOSKU O WYDANIE DECYZJI O ZEZWOLENIU NA REALIZACJĘ INWESTYCJI DROGOWEJ
Mapa przedstawiająca proponowany przebieg drogi, z zaznaczeniem terenu niezbędnego dla obiektów budowlanych oraz istniejące uzbrojenie terenu

Stanowisko	Imię i nazwisko	Nr uprawnień/ specjalność	Podpis
Projektant	mgr inż. Paweł Ślesiński	WKP/0298/POOD/12/ drogowa	Ślesiński
Asystent Projektanta	inż. Kamil Bajor		Bajor
Asystent Projektanta	mgr inż. Justyna Frączek		J. Frączek
Sprawdzający	mgr inż. Mariusz Pogorzelski	WKP/0090/POOD/08/ drogowa	

Nr projektu	Nr rewizji	Skala	Nr tomu	Nr egz.	Nr rys.
60591165	-	1:500	--	-	2.10A
Nr umowy 626/118/WZP/18	Data 03.2021r.- 01.2022r.				