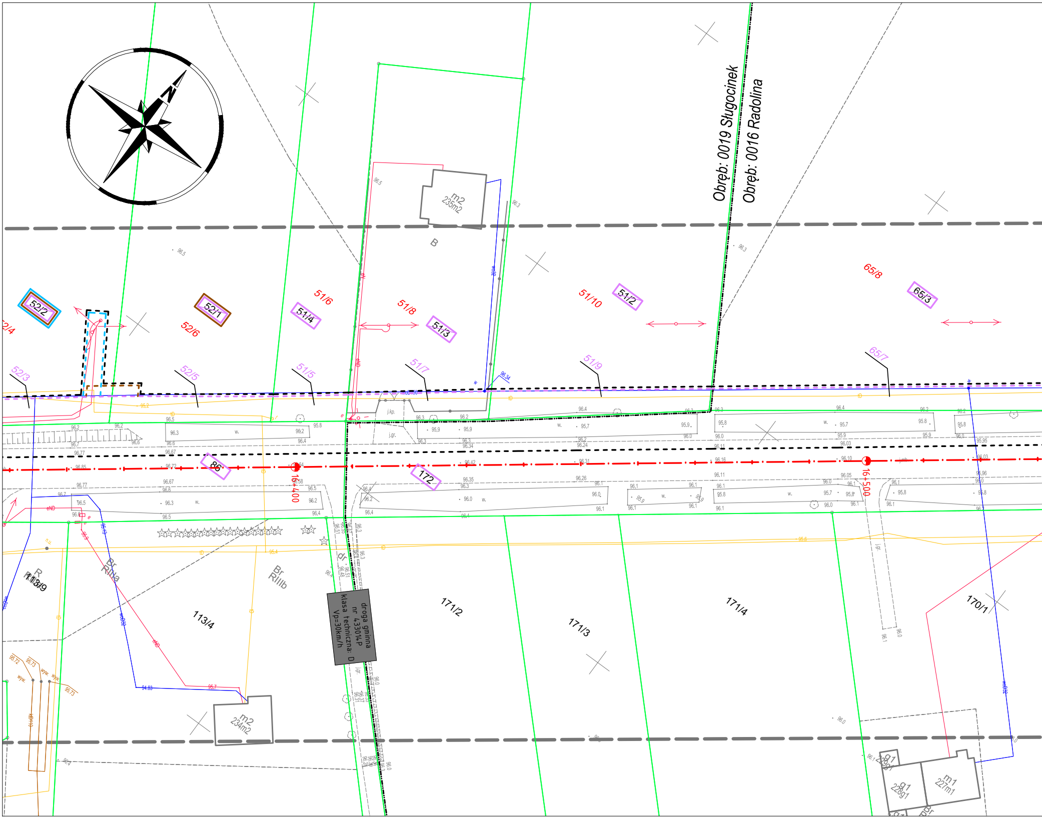
N
Obręb: 0019 Sługocinek
Obręb: 0016 Radolina
m2
235m2
B
52/2
52/1
52/4
52/6
52/3
52/5
51/6
51/4
51/5
51/8
51/3
51/7
51/10
51/2
51/9
65/8
65/3
65/7
86
172
16+400
16+500
droga gminna
nr 433014P
klasa techniczna: D
Vp=30km/h
113/9
113/4
R
RIIIa
Br
RIIIb
171/2
171/3
171/4
170/1
m2
234m2
m1
227m1
g1
228g1
j.kp.
j.gr.
w.

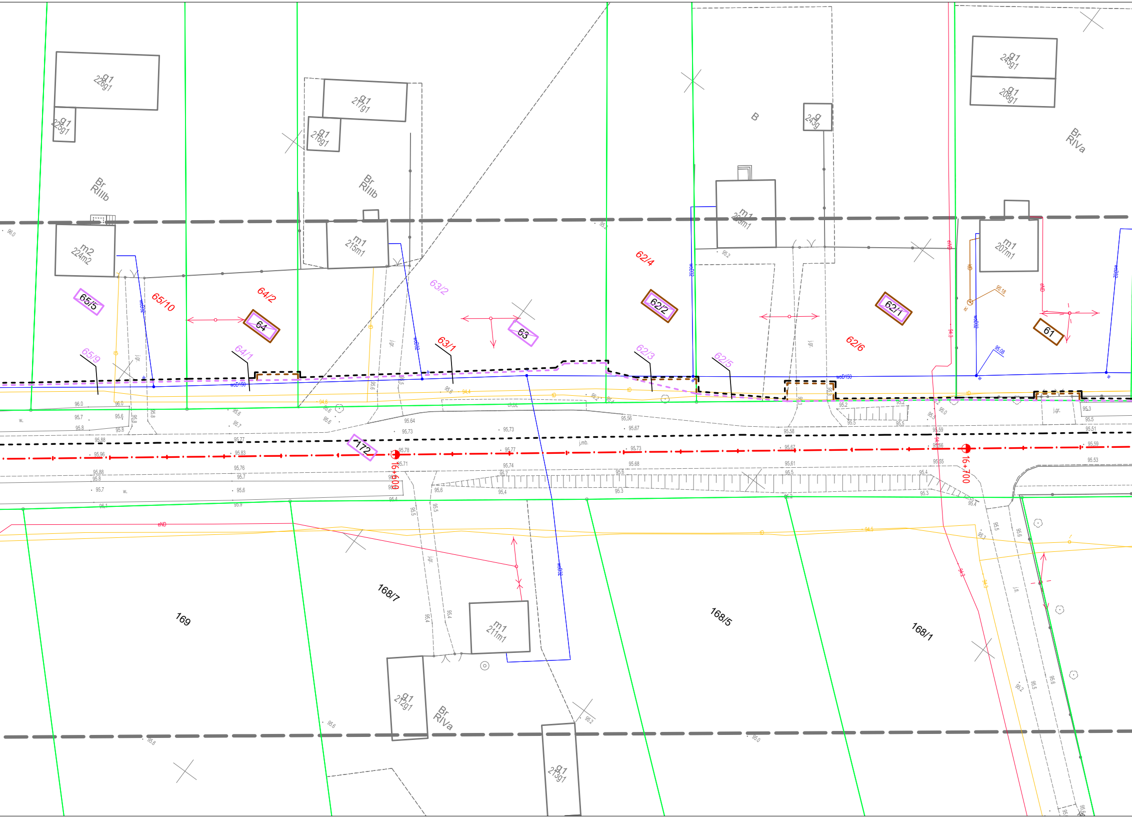
g1
226g1
g1
225g1
g1
217g1
g1
216g1
Br
RIIIb
Br
RIIIb
B
g
243g
g1
245g1
g1
208g1
Br
RIVa
m2
224m2
m1
215m1
m1
209m1
m1
207m1
65/5
65/10
64/2
64
64/1
65/9
63/2
63
63/1
62/4
62/2
62/3
62/5
62/1
62/6
61
172
16+600
16+700
wD150
j.mb.
169
168/7
168/5
168/1
m1
211m1
g1
212g1
Br
RIVa
g1
213g1
95.78
95.71
95.73
95.77
95.73
95.67
95.66
95.55
95.59
95.53

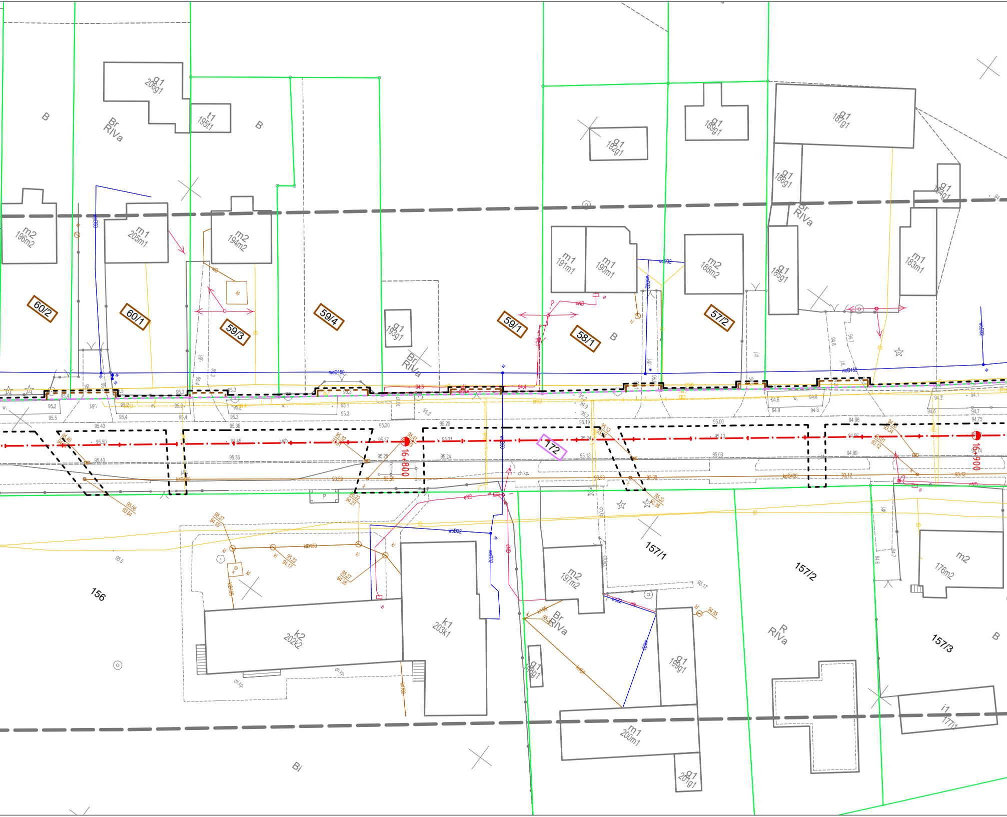
60/2
60/1
59/3
59/4
59/1
58/1
57/2
172
156
157/1
157/2
157/3
16+800
16+900
g1 206g1
t1 195t1
m2 196m2
m1 205m1
m2 194m2
g1 193g1
g1 192g1
g1 189g1
g1 187g1
m1 191m1
m1 190m1
m2 188m2
g1 186g1
g1 185g1
g1 184g1
m1 183m1
k2 202k2
k1 203k1
m2 197m2
g1 198g1
g1 199g1
m1 200m1
g1 201g1
m2 176m2
i1 177i1
B
Br RIVa
R RIVa
Bi
wcD150
wcD32
kdD400
kdD150
kl
eND
ch.kp.
j.gr.
95.50
95.45
95.37
95.31
95.24
95.18
95.00
94.86
94.75

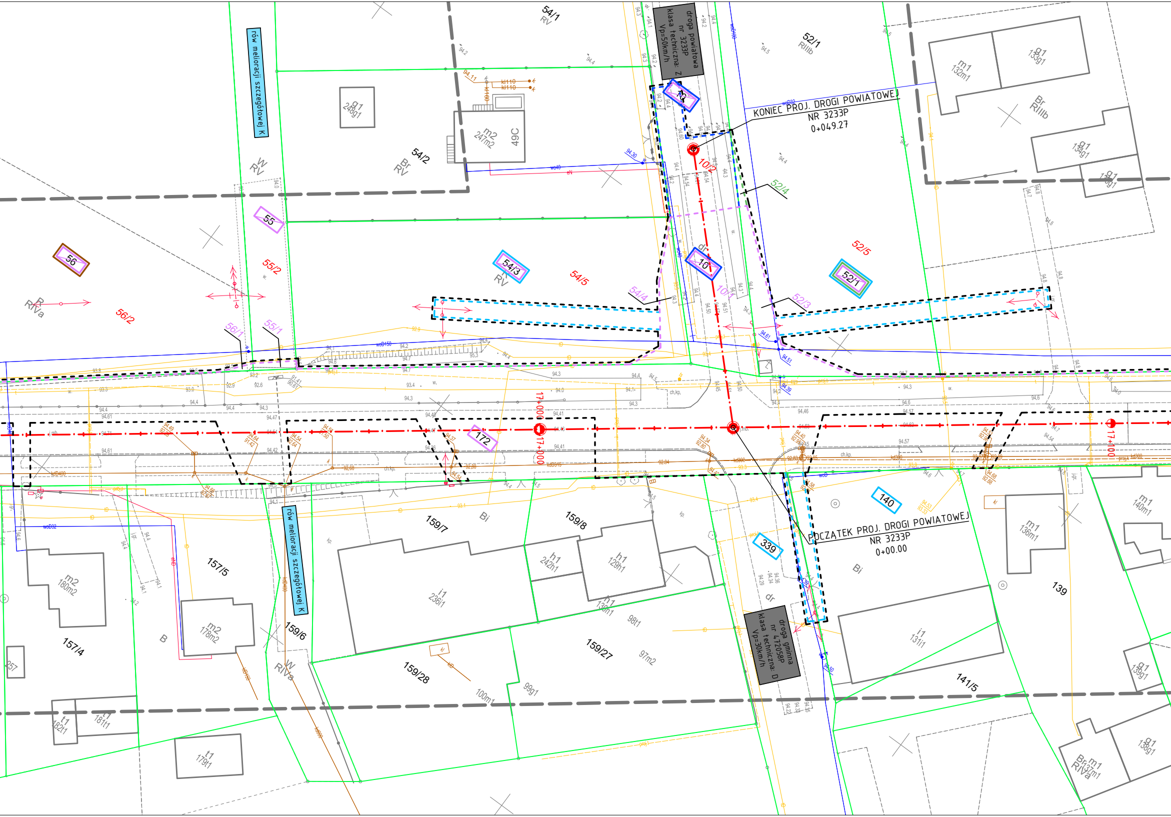
rów melioracji szczegółowej K
droga powiatowa nr 3233P Klasa techniczna: Z Vp=50km/h
KONIEC PROJ. DROGI POWIATOWEJ NR 3233P 0+049.27
POCZĄTEK PROJ. DROGI POWIATOWEJ NR 3233P 0+00.00
droga gminna nr 472058P klasa techniczna: D Vp=30km/h
17+000
17+100
54/1
RV
52/1
RIIIb
m1 132m1
g1 133g1
Br RIIIb
g1 134g1
g1 135g1
g1 248g1
m2 247m2
49C
54/2
Br RV
W RV
10/2
52/4
55
56
55/2
54/3
54/5
52/5
52/1
R RIVa
56/2
54/4
10
10/1
52/3
56/1
55/1
172
140
339
159/7
159/8
Bi
h1 242h1
h1 129h1
m1 140m1
m1 136m1
139
m2 180m2
157/5
i1 236i1
h1 130h1
98t1
157/4
m2 178m2
B
159/6
W RIVa
159/27
97m2
dr
i1 131i1
g1 139g1
141/5
159/28
100m1
99g1
t1 182t1
t1 181t1
t1 179t1
g1 138g1
Br m1 RIVa 137m1
257

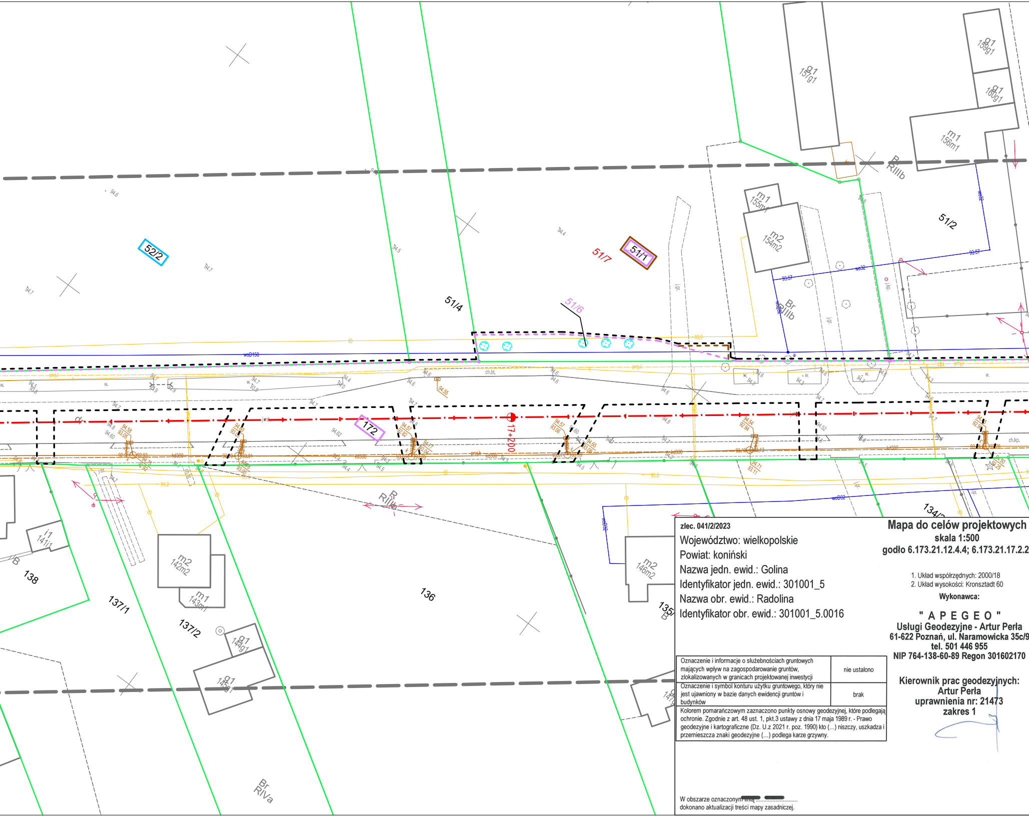
52/2
51/4
51/7
51/1
51/6
51/2
m1
155m1
m2
154m2
g1
157g1
g1
159g1
g1
160g1
m1
156m1
R
RIIIb
Br
RIIIb
172
17+200
i1
141i1
B
138
137/1
137/2
m2
142m2
m1
143m1
g1
144g1
g1
145g1
136
R
RIIIb
m2
146m2
134/2
Br
RIVa
woB150
woB32
kd300
ch.bt.
ch.kp.
proj.

zlec. 041/2/2023

Województwo: wielkopolskie
Powiat: koniński
Nazwa jedn. ewid.: Golina
Identyfikator jedn. ewid.: 301001_5
Nazwa obr. ewid.: Radolina
Identyfikator obr. ewid.: 301001_5.0016

Mapa do celów projektowych

skala 1:500
godło 6.173.21.12.4.4; 6.173.21.17.2.2

1. Układ współrzędnych: 2000/18
2. Układ wysokości: Kronsztadt 60

Wykonawca:

" A P E G E O "
Usługi Geodezyjne - Artur Perła
61-622 Poznań, ul. Naramowicka 35c/9
tel. 501 446 955
NIP 764-138-60-89 Regon 301602170

Oznaczenie i informacje o służebnościach gruntowych mających wpływ na zagospodarowanie gruntów, zlokalizowanych w granicach projektowanej inwestycji	nie ustalono
Oznaczenie i symbol konturu użytku gruntowego, który nie jest ujawniony w bazie danych ewidencji gruntów i budynków	brak

Kolorem pomarańczowym zaznaczono punkty osnowy geodezyjnej, które podlegają ochronie. Zgodnie z art. 48 ust. 1, pkt.3 ustawy z dnia 17 maja 1989 r. - Prawo geodezyjne i kartograficzne (Dz. U.z 2021 r. poz. 1990) kto (...) niszczy, uszkadza i przemieszcza znaki geodezyjne (...) podlega karze grzywny.

Kierownik prac geodezyjnych:
Artur Perła
uprawnienia nr: 21473
zakres 1

W obszarze oznaczonym linią ▬ ▬ ....
dokonano aktualizacji treści mapy zasadniczej.

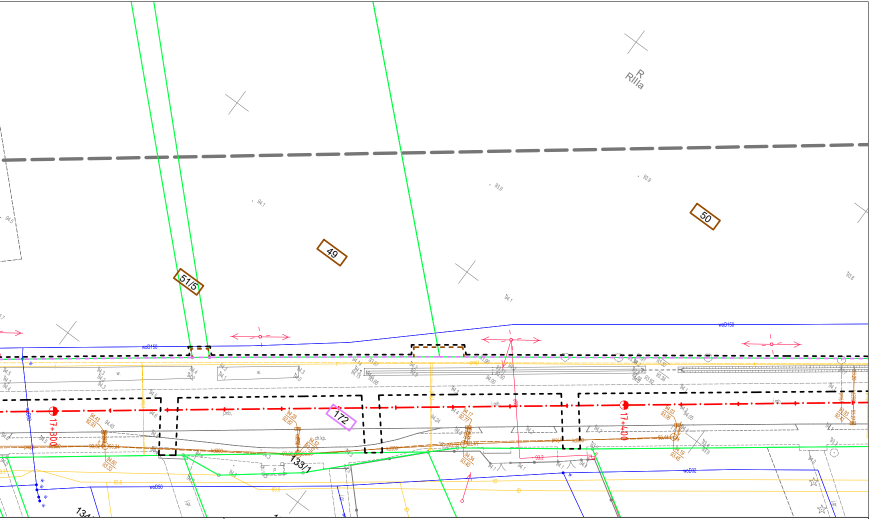

Rllla
49
50
51/5
172
133/1
134
17+300
17+400
woD150
woD50
woD32

LEGENDA

▬ ▬ ▬	linie określające granice terenu niezbędnego dla obiektów budowlanych, w tym:
▬ ▬ ▬	linie rozgraniczające teren drogi wojewódzkiej
▬ ▬ ▬	linie rozgraniczające teren drogi powiatowej
▬ ▬ ▬	linie rozgraniczające teren drogi gminnej
▬ ▬ ▬	linie określające zakres budowy lub przebudowy urządzeń wodnych lub urządzeń melioracji wodnych szczegółowych
▬ ▬ ▬	linie określające zakres budowy lub przebudowy sieci uzbrojenia terenu
▬ ▬ ▬	linie określające zakres budowy lub przebudowy innych dróg publicznych
▬ ▬ ▬	linie określające zakres budowy lub przebudowy zjazdów
▬ ▬ ▬	linie określające zakres rozbiórki istniejących obiektów budowlanych
──	istniejące granice działek
─·─	projektowana oś
1/7	istniejące numery działek
1/7	numery działek po podziale przewidzianych pod drogę wojewódzką
1/7	numery działek po podziale przewidzianych pod drogę powiatową
1/7	numery działek po podziale przewidzianych pod drogę gminną
1/7	numery działek po podziale pozostających przy obecnym właścicielu
1/7	działki na których zlokalizowana jest droga wojewódzka
1/7	działki do podziału na których zlokalizowana jest droga wojewódzka
1/7	działki do podziału na których zlokalizowana jest droga powiatowa
1/7	działki do podziału na których zlokalizowana jest droga gminna
1/7	działki na których ustala się zakres budowy lub przebudowy urządzeń wodnych lub urządzeń melioracji wodnych szczegółowych
1/7	działki na których ustala się obowiązek budowy lub przebudowy sieci uzbrojenia terenu
1/7	działki na których ustala się obowiązek budowy lub przebudowy innych dróg publicznych
1/7	działki na których ustala się obowiązek budowy lub przebudowy zjazdów
1/7	działki na których ustala się obowiązek rozbiórek istniejących obiektów budowlanych

Z.40600.793.2023

Oświadczam, że niniejszy dokument został opracowany w wyniku prac geodezyjnych i kartograficznych, których rezultaty zawiera operat techniczny pozytywnie zweryfikowany. Jednocześnie informuję, że jestem świadomy odpowiedzialności karnej za złożenie fałszywego oświadczenia.

Identyfikator zgłoszenia prac geodezyjnych	**Z.40600.793.2023**
Organ słuzby geodezyjnej, który otrzymał zgłoszenie	**Starosta Koniński**
Wykonawca praz geodezyjnych	**Apegeo Usługi Geodezyjne Artur Perła**
Nr oraz data sporządzenia dokumentu zawierającego wynik pozytywnej weryfikacji	**Protokół nr Z.40600.793.2023_1 z dn. 10.05.2023 r.**
Imię i nazwisko oraz nr uprawnień zawodowych kierownika prac	**Artur Perła nr uprawnień 21473, zakres 1**

Nie wyklucza się istnienia w terenie innych nie wykazanych na niniejszej mapie urządzeń podziemnych, które nie były zgłoszone do inwentaryzacji, lub o których brak jest informacji w instytucjach branżowych

Mapa aktualna na dzień 21.04.2023 r.

---

zlec. 131/2022

Województwo: wielkopolskie
Powiat: koniński
Nazwa jedn. ewid.: Golina
Identyfikator jedn. ewid.: 301001_5
Nazwa obr. ewid.: Bobrowo
Identyfikator obr. ewid.: 301001_5.0004
Nazwa obr. ewid.: Myślibórz
Identyfikator obr. ewid.: 301001_5.0013
Nazwa obr. ewid.: Radolina
Identyfikator obr. ewid.: 301001_5.0016
Nazwa obr. ewid.: Sługocinek
Identyfikator obr. ewid.: 301001_5.0019

Oznaczenie i informacje o służebnościach gruntowych mających wpływ na zagospodarowanie gruntów, zlokalizowanych w granicach projektowanej inwestycji	nie ustalono
Oznaczenie i symbol konturu użytku gruntowego, który nie jest ujawniony w bazie danych ewidencji gruntów i budynków	brak

Kolorem pomarańczowym zaznaczono punkty osnowy geodezyjnej, które podlegają ochronie. Zgodnie z art. 48 ust. 1, pkt.3 ustawy z dnia 17 maja 1989 r. - Prawo geodezyjne i kartograficzne (Dz. U.z 2021 r. poz. 1990) kto (...) niszczy, uszkadza i przemieszcza znaki geodezyjne (...) podlega karze grzywny.

W obszarze oznaczonym linią ▬ ▬
dokonano aktualizacji treści mapy zasadniczej.

Mapa do celów projektowych

skala 1:500

godło 6.173.21.08.2.3; 6.173.21.08.4.1; 6.173.21.08.3.2; 6.173.21.08.3.4; 6.173.21.13.1.2; 6.173.21.13.1.4; 6.173.21.13.1.3; 6.173.21.13.3.2; 6.173.21.13.3.3; 6.173.21.12.4.4; 6.173.21.17.2.2; 6.173.21.17.2.1; 6.173.21.17.2.3; 6.173.21.17.1.4; 6.173.21.17.4.1; 6.173.21.17.3.2; 6.173.21.17.3.3; 6.173.21.22.1.1; 6.173.21.08.4.3; 6.173.21.13.3.1; 6.173.21.17.2.4; 6.173.21.17.3.4;

1. Układ współrzędnych: 2000/18
2. Układ wysokości: Kronsztadt 60

Wykonawca:

" A P E G E O "
Usługi Geodezyjne - Artur Perła
61-622 Poznań, ul. Naramowicka 35c/9
tel. 501 446 955
NIP 764-138-60-89 Regon 301602170

Kierownik prac geodezyjnych:
Artur Perła
uprawnienia nr: 21473
zakres 1

Arkusz 3 (7)

Z.40600.2251.2022

Oświadczam, że niniejszy dokument został opracowany w wyniku prac geodezyjnych i kartograficznych, których rezultaty zawiera operat techniczny pozytywnie zweryfikowany. Jednocześnie informuję, że jestem świadomy odpowiedzialności karnej za złożenie fałszywego oświadczenia.

Identyfikator zgłoszenia prac geodezyjnych	**Z.40600.2251.2022**
Organ słuzby geodezyjnej, który otrzymał zgłoszenie	**Starosta Koniński**
Wykonawca praz geodezyjnych	**Apegeo Usługi Geodezyjne Artur Perła**
Nr oraz data sporządzenia dokumentu zawierającego wynik pozytywnej weryfikacji	**Protokół nr Z.40600.2251.2022_2 z dn. 09.11.2022 r.**
Imię i nazwisko oraz nr uprawnień zawodowych kierownika prac	**Artur Perła nr uprawnień 21473, zakres 1**

Nie wyklucza się istnienia w terenie innych nie wykazanych na niniejszej mapie urządzeń podziemnych, które nie były zgłoszone do inwentaryzacji, lub o których brak jest informacji w instytucjach branżowych

Mapa aktualna na dzień 05.08.2022 r.

SMP projektanci

SMP Projektanci Sp. z o.o. Sp. k.
ul. Głuchowska 1
60-101 Poznań
www.smp.poznan.pl
e-mail: biuro@smp.poznan.pl
tel. 61 861 96 36, fax. 61 861 06 44
NIP 779-23-71-246 REGON 301375359

Inwestor: Wielkopolski Zarząd Dróg Wojewódzkich w Poznaniu
ul. Wilczak 51, 61-623 Poznań

Nazwa inwestycji:
Rozbudowa drogi wojewódzkiej nr 467 Ciążeń - Golina
w zakresie budowy ścieżki rowerowej na odc. Sługocinek - Myślibórz

Branża: MAT. ZRID
Stadium dokumentacji: PROJEKT BUDOWLANY

Stanowisko	Imię i nazwisko	Uprawnienia	Podpis
Projektant	mgr inż. Szymon Antkowiak	WKP/0121/POOD/16 specjalność inż. drogowa	Antkowiak
Opracował	inż. Bartosz Antczak		Antczak
Opracował	Szymon Fornalik		Fornalik
Sprawdzający	mgr inż. Marcin Matysik	WKP/0233/POOD/06 specjalność drogowa	Matysik

Tytuł rysunku: Plan sytuacyjny
Nr 2.2

Nr umowy: 345/15.KN/22 z dnia 02.05.2022
Data opracowania: 08/2023
Skala: 1:500