OBJAŚNIENIA

- projektowana krawędź drogi krajowej i dróg lacznych
- projektowana krawędź dróg dojazdowych
- projektowany krawężnik trapezowy
- projektowany krawężnik
- projektowany chodnik
- projektowana krawędź pobocza gruntowego
- oś projektowanej drogi
- istniejąca granica działek
- istniejąca numer działki
- nawierzchnia bitumiczna – KR6
- nawierzchnia bitumiczna – KR3
- nawierzchnia bitumiczna – KR1
- nawierzchnia z kostki – wysepy kierunkowe
- nawierzchnia z kostki – zatoki autobusowe
- nawierzchnia z kostki – chodnik
- nawierzchnia tłuczniowa – drogi dojazdowe
- nawierzchnia tłuczniowa (nasyp z barierowych) – drogi dojazdowe
- projektowane przepusty
- zbiorcy wód – wylotu z drogów pasa drogowego
- Linie rozgraniczające
- Linie podziału wewnętrznego
- Linie rozgraniczające do przekazania dróg innych kategorii
- Teren zielony do zalesienia oraz
- Teren nadzalewowy – teren wód płynących
- Granice działek
- Granice administracyjne

ENERGETYKA

- proj. kable energetyczne
- proj. przepusty i rury zabezpieczające
- demontaż istn. słupów
- linie energetyczne przewidziane do demontażu

KOMUNIKACJA DROGOWA

- istn. znaki zakazu ustawione
- proj. przepusty i rury zabezpieczające
- proj. słupy oświetlenia z uprawami
- proj. nowe szafki oświetlenia

WODOCIĄG

- wod.
- proj. wodociąg
- proj. rura ochronna/osłonowa na wodociągu
- istn. wodociąg do likwidacji

KANALIZACJA SANITARNA

- wpust
- proj. rurociąg
- proj. rura ochronna/osłonowa na rurociągu
- istn. rurociąg do likwidacji

SIEĆ GAZOWA

- proj. gazociąg
- proj. rura ochronna/osłonowa na gazociągu
- gazociąg przewidziany do demontażu
- wpust

TELEKOMUNIKACJA TP S.A.

- proj. budowa kablo
- proj. przepusty i rury zabezpieczające
- kable przewidziane do demontażu
- proj. studnie kablowe

TELEKOMUNIKACJA NETIA

- proj. budowa kablo
- kable przewidziane do demontażu
- proj. studnie kablowe

DROGI

- proj. dreno
- proj. studnia zasypowa
- przebudowa istn. (istn. drenażnej)

Wykonawca:	DROMOST SP. Z O.O. ul. TREJNDLE 35, 61-693 POZNAŃ TEL: +48 61 8270-76; FAX: +48 61 8270-71 REGON:630400-997 NIP:785-00-24-764 KRS0000170054			Data: 12.2008
Inwestor:	Generalna Dyrekcja Dróg Krajowych i Autostrad Oddział w Poznaniu ul. Siemiradzkiego 5A, 60-763 Poznań			Nr zlecenia: 28/2006
DROGA EKSPRESOWA S-11 POZNAŃ-KĘPNO-GR. WOJEWÓDZTWA NA ODCINKU OBWODNICY OSTROWA WIELKOPOLSKIEGO ETAP II				
BRANŻA DROGOWA				
Stanowisko:	Imię i nazwisko:	Nr uprawnień:	Specjalność:	Podpis:
Projektant:	inż. M. Kruszewski	151/84/Pw	Projektowanie w specjalnościach inżynieryjno-drogowej i w zakresie mostów	
Asystent Projektanta:	mgr inż. P. Nowaczyk	-	-	
Sprawdzający:	mgr inż. G. Nowacki	102/85/Pw	Projektowanie w specjalnościach inżynieryjno-drogowej i w zakresie mostów	
MAPA PRZEDSTAWIAJĄCA PROJEKTOWANY PRZEBIEG DROGI Z ZAZNACZENIEM TERENU NIEZBĘDNEGO DLA OBIEKTÓW BUDOWLANYCH ORAZ ISTNIEJĄCE UZBROJENIE TERENU				Skala: 1:2000 Nr rys. 2.5

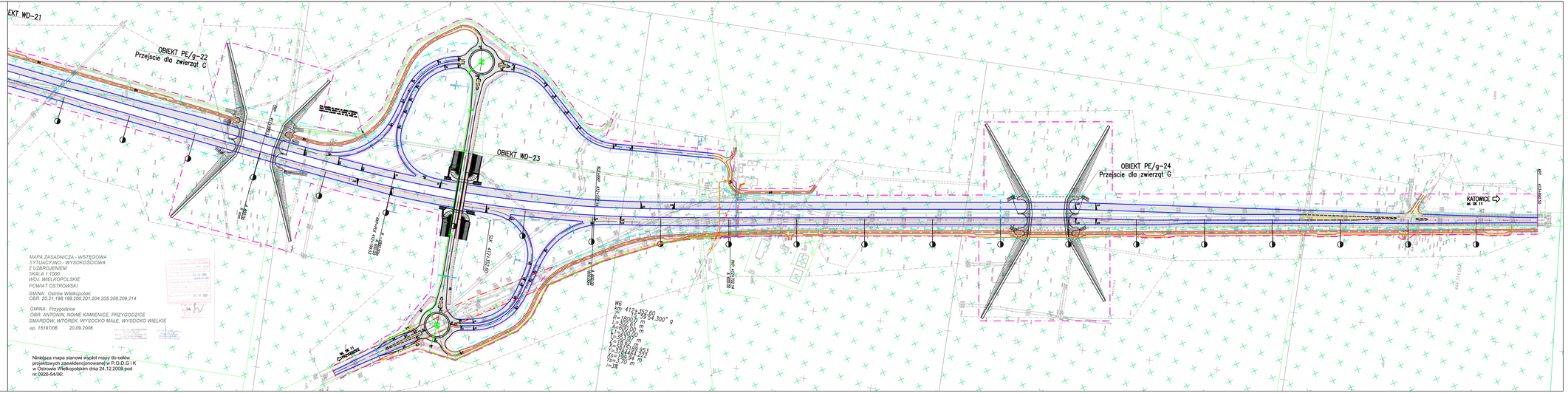
EKT WD-21
OBIEKT PE/g-22
Przejście dla zwierząt G
OBIEKT WD-23
OBIEKT PE/g-24
Przejście dla zwierząt G
KATOWICE
DK 11
S11
S11 KĘPNO
S11 KĘPNO
S11 KĘPNO