MAPA DO CELÓW PROJEKTOWYCH
arkusz 1 (4)

Oznaczenie kartograficzne zgodnie z przez geodetą(na)	GGO.6640.1833.2024
Gminy miejscowości	Grodzisko
Obręby	Nowa Garnizonowa
Identyfikacja i nazwa obrębu ewidencyjnego	301202_1.0011 Grodzisko
Skala mapy	1:500
Nazwa układu współrzędnych prostokątnych	PL-2000 strefa 6
Nazwa układu wysokości	PL-EVRF2007-NH
Oznaczenie granicy obszaru, który był przedmiotem inwentaryzacji	brak
Wykaz działek ewidencyjnych gruntowych mających wpływ na zagospodarowanie gruntów, obsługiwanych w granicach projektowanej inwestycji	brak
Adres nieruchomości obsługi geodezyjnej	Grodzisko, droga wojewódzka nr 450
Data sporządzenia mapy	20.07.2024r.

ZAKŁAD USŁUG GEODEZYJNYCH
Piotr Mikołajczak
ul. St. Monikowskiego 59, 62-800 Kalisz
tel./fax (62) 757 61 24; 602 709 722
e-mail: tpmik.mik@wp.pl
REGON 250046425, NIP 618-156-73-84

Imię i nazwisko lub nazwa podmiotu: —

Piotr Mikołajczak 14357

Upoważnienie do wykonywania czynności z zakresu kierowania pracami geodezyjnymi

Imię i nazwisko geodety sprawującego

Geodeta
Piotr Mikołajczak
uprawnienia MGiB nr NZG 112 zakres
Piotr Mikołajczak nr uprawnień 14357

Potwierdzam, że niniejszy dokument został opracowany w wyniku zgłoszonych prac geodezyjnych przyjętych do państwowego zasobu geodezyjnego i kartograficznego, na podstawie pozytywnego wyniku weryfikacji. Jestem świadomy odpowiedzialności karnej za złożenie fałszywego oświadczenia.

Identyfikator zgłoszenia prac geodezyjnych	GGO.6640.1833.2024
Organ ubiegający geodezyjnej kopii, oryginał zgłoszenia	STAROSTA OSTROWSKI
Wykonawca prac geodezyjnych	ZAKŁAD USŁUG GEODEZYJNYCH Piotr Mikołajczak ul. Stanisława Monikowskiego 59 62-800 Kalisz tel. 62 757 61 24; 602 709 722 e-mail: tpmik.mik@wp.pl REGON:250046425, NIP 618-156-73-84
Numer i data sporządzenia protokołu zawierającego wynik przyjętego weryfikacji.	Nr 1 z dnia 26.08.2024r.
Imię i nazwisko osoby sporządzającej zawodowych kierowniczą prac geodezyjnych.	Kierownik prac geodezyjnych Geodeta Piotr Mikołajczak uprawnienia MGiB nr NZG 112 zakres Piotr Mikołajczak nr uprawnień 14357
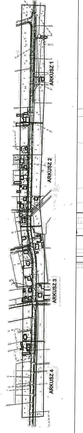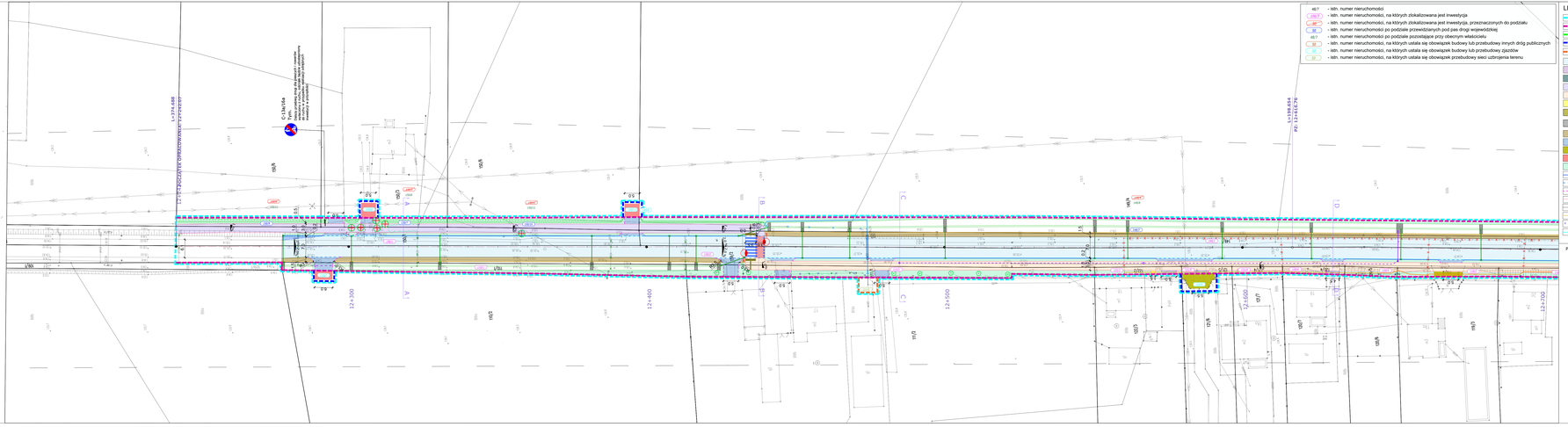
SZKIC ŁĄCZENIA ARKUSZY