

**karta rejestracyjna cyfrowej kopii mapy (wzornika)**

**OBIEKT:**  
linia 356 Poznań Wchód - Bydgoszcz Główna  
km: 36.400 - 42.100  
szlak Sława - Wągrowiec  
Woj. wielkopolskie, pow. wągrowiecki, gm.: Skoki Wągrowiec,  
obręb: Roszkowo, Lechlin, Przysieka  
działka: 57/3, 91, 212

**P.U.G. GLOBAL-GEO**  
Marek Kaleta  
ul. Morelowa 4  
63-005 Kleszczewo

**SKALA: 1 : 500**  
Układ współrzędnych: 2000/6  
Poziom odniesienia wysokości: Amsterdam 55

**Kierownik robót:** Marek Pankowski - 14676  
(imię, nazwisko, nr zaopiniowania)

**Wykonano w ramach pracy geodezyjnej:**  
KNPoz2a.6310.278.2021

**Mapę do celów projektowych sporządzoną przy wykorzystaniu:**  
1. Mapy sytuacyjno-wysokościowej terenów ziemnych  
2. Danych branżowych części uzbrojenia posadziennego  
3. Planu sytuacyjno-wysokościowego i pomiarów przydatnych do celów projektowych

**Na mapie do celów projektowych wykonano następujące uzgodnienia przez KZUDP: projekty sieci uzbrojenia terenu: 252/2019, 147/2017, 148/2017, 302/2015**

**Informacje dodatkowe:**  
1. Skłasy pomiaru  
2. Rodzaje znaków zgodne z instrukcją techniczną K-1 (1998r.) i standardem GK-1  
3. Redakcja znaków zgodna z rozporządzeniem MARP z dn. 02.11.2015r. w sprawie bazy danych obiektów topograficznych oraz mapy zasadniczej  
4. Skłasy pomiaru zgodne z instrukcją techniczną K-1 (1998r.)  
5. Wszystkie dane zostały podstawione zgodnie z aktualnymi danymi geodezyjnymi  
6. Nie wykazuje się odniesienia w terenie do zabudowania, o którym mowa w informacji branżowych i nie zostały odwołane w czasie inwestycji geodezyjnej.

**Uzbrojenie opracowano na podstawie:**  
1. Danych branżowych - z litery B.  
2. Pośrednio ustalania przebiegu aparatury elektromagnetycznej - z litery A.  
3. Bezpośrednich pomiarów powykonawczych - bez litery.

**Mapa sytuacyjno-wysokościowa do celów projektowych**  
Wykonano dnia 16.08.2022r.



**Granice i nr działek ewidencyjnych**  
według danych Starostwa Powiatowego w Wągrowcu

**Opracowanie nie dotyczy przypaska oznaczonego w 57/9 ust. 6 rozporządzenia MSWiA z dn. 09.11.2011r. z późn. zm. (Dz.U. Nr 263, poz. 1572)**  
Nie ustalono, w związku z S80 ust. 5 rozporządzenia MSWiA z dnia 9.11.2011r. (Dz.U. Nr 263, poz. 1572)

**Mapa do celów projektowych**  
**skala 1:500**

**Id. zgłoszenia pracy:** GK.6640.1.251.2023  
**Województwo:** wielkopolskie  
**Powiat:** wągrowiecki  
**Jedn. ewid. (identyfikator):** Skoki - o.w. (302805\_5)  
**Obręb (identyfikator):** Roszkowo (302805\_5.0020)  
**Numer arkusza mapy:** 6.184.14.113.1  
6.184.14.113.3  
6.184.14.16.1.1

**Działki ewid.: 57/1**  
**Położenie:** Roszkowo, LK356 P.O. Roszkowo

**1. Układ współrzędnych prostokątnych płaskich - PL 2000 str. 6**  
**2. Układ wysokościowy - PL-KRON86**

**Opisanie i informacja o aktualnościach granicznych pomiarów w zakresie granic przyległości inwestycji**  
**Opisanie i informacja o aktualnościach granicznych pomiarów w zakresie granic przyległości inwestycji**

**MAREK PANKOWEcki**  
GEODETA UPRAWNIONY NR 14676  
61-643 Poznań, os. Zwycięstwa 24/45  
tel. (0-61) 820-78-98  
tel. kom. 0 601 79 45 02

**Marek Pankowski**  
GEODETA UPRAWNIONY NR 14676  
61-643 Poznań, os. Zwycięstwa 24/45  
tel. (0-61) 820-78-98  
tel. kom. 0 601 79 45 02

**Mapa aktualna na dzień: 22.02.2023 r.**

**PRZEDSIĘBIORSTWO USŁUG GEODEZYJNYCH**  
"GLOBAL-GEO"  
Marek Kaleta  
ul. Morelowa 4  
63-005 KLESZCZEWO, tel. 071-095-875  
NIP 972-017-6935 REGON 301128832

**MAREK PANKOWEcki**  
GEODETA UPRAWNIONY NR 14676  
61-643 Poznań, os. Zwycięstwa 24/45  
tel. (0-61) 820-78-98  
tel. kom. 0 601 79 45 02

**Organ służby geodezyjnej, który otrzymał zgłoszenie**  
Starosta Wągrowiecki

**Identyfikator zgłoszenia prac geodezyjnych**  
GK6640.1.251.2023

**Wykonawca prac geodezyjnych**  
Przedsiębiorstwo Usług Geodezyjnych GLOBAL-GEO Marek Kaleta

**Przebieg prac geodezyjnych**  
Protokół nr 2 z dnia 15.03.2023

**Imię i nazwisko oraz nr uprawnień zawodowych**  
Marek Pankowski  
Nr uprawnień 14676

**LEGENDA:**

- budowa toru
- proj. płyty peronowe
- proj. nawierzchnia peronu i dojścia do peronu
- proj. nawierzchnia z kostki betonowej
- proj. wiaty peronowe jednostronne z zadaszeniem
- proj. wygradzenie na końcu peronu i na dojściu do peronu
- proj. labirynt
- proj. kolektor
- proj. odwodnienie liniowe
- proj. urządzenia sieci sterowania ruchem kolejowym
- proj. urządzenia sieci elektroenergetyczne
- proj. sieci i urządzenia telekomunikacyjne
- proj. wieża antenowa
- proj. przebudowa przejazdu kolejowo-drogowego
- proj. skarpy i rowy nieumocnione
- proj. kolektor PVC / studnia PVC Ø600
- proj. dren francuski / skarpy umocnione betonowymi płytami ażurowymi
- proj. tawa torowiska
- linia rozgraniczająca teren inwestycji
- granica działek wg ewidencji gruntów
- nr działki wg ewidencji gruntów
- podział nieruchomości / nowy nr działki
- teren przejmowany na rzecz Skarbu Państwa w użytkowanie wieczyste PKP PLK S.A.
- teren objęty ograniczeniem w użytkowaniu

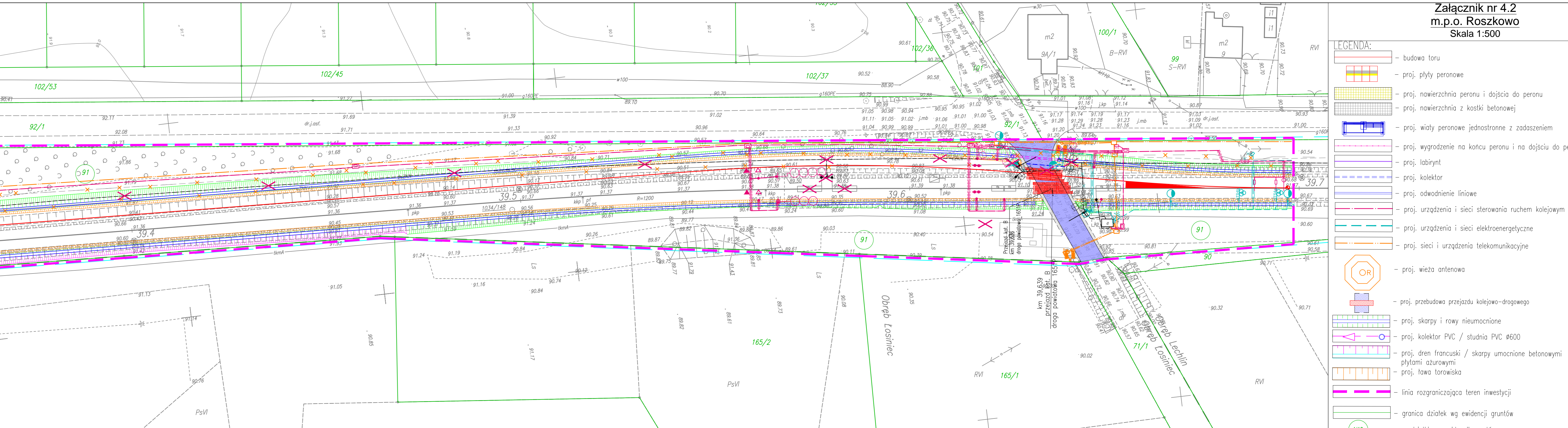

**Mapa do celów projektowych**  
**skala 1:500**

**Id. zgłoszenia pracy:** GK.6640.1.251.2023  
**Województwo:** wielkopolskie  
**Powiat:** wągrowiecki  
**Jedn. ewid. (identyfikator):** Skoki - o.w. (302805\_5)  
**Obręb (identyfikator):** Roszkowo (302805\_5.0020)  
**Numer arkusza mapy:** 6.184.14.113.1  
6.184.14.113.3  
6.184.14.16.1.1

**Działki ewid.: 57/1**  
**Położenie:** Roszkowo, LK356 P.O. Roszkowo

**1. Układ współrzędnych prostokątnych płaskich - PL 2000 str. 6**  
**2. Układ wysokościowy - PL-KRON86**

**Opisanie i informacja o aktualnościach granicznych pomiarów w zakresie granic przyległości inwestycji**  
**Opisanie i informacja o aktualnościach granicznych pomiarów w zakresie granic przyległości inwestycji**

**MAREK PANKOWEcki**  
GEODETA UPRAWNIONY NR 14676  
61-643 Poznań, os. Zwycięstwa 24/45  
tel. (0-61) 820-78-98  
tel. kom. 0 601 79 45 02

**Marek Pankowski**  
GEODETA UPRAWNIONY NR 14676  
61-643 Poznań, os. Zwycięstwa 24/45  
tel. (0-61) 820-78-98  
tel. kom. 0 601 79 45 02

**Organ służby geodezyjnej, który otrzymał zgłoszenie**  
Starosta Wągrowiecki

**Identyfikator zgłoszenia prac geodezyjnych**  
GK6640.1.251.2023

**Wykonawca prac geodezyjnych**  
Przedsiębiorstwo Usług Geodezyjnych GLOBAL-GEO Marek Kaleta

**Przebieg prac geodezyjnych**  
Protokół nr 2 z dnia 15.03.2023

**Imię i nazwisko oraz nr uprawnień zawodowych**  
Marek Pankowski  
Nr uprawnień 14676

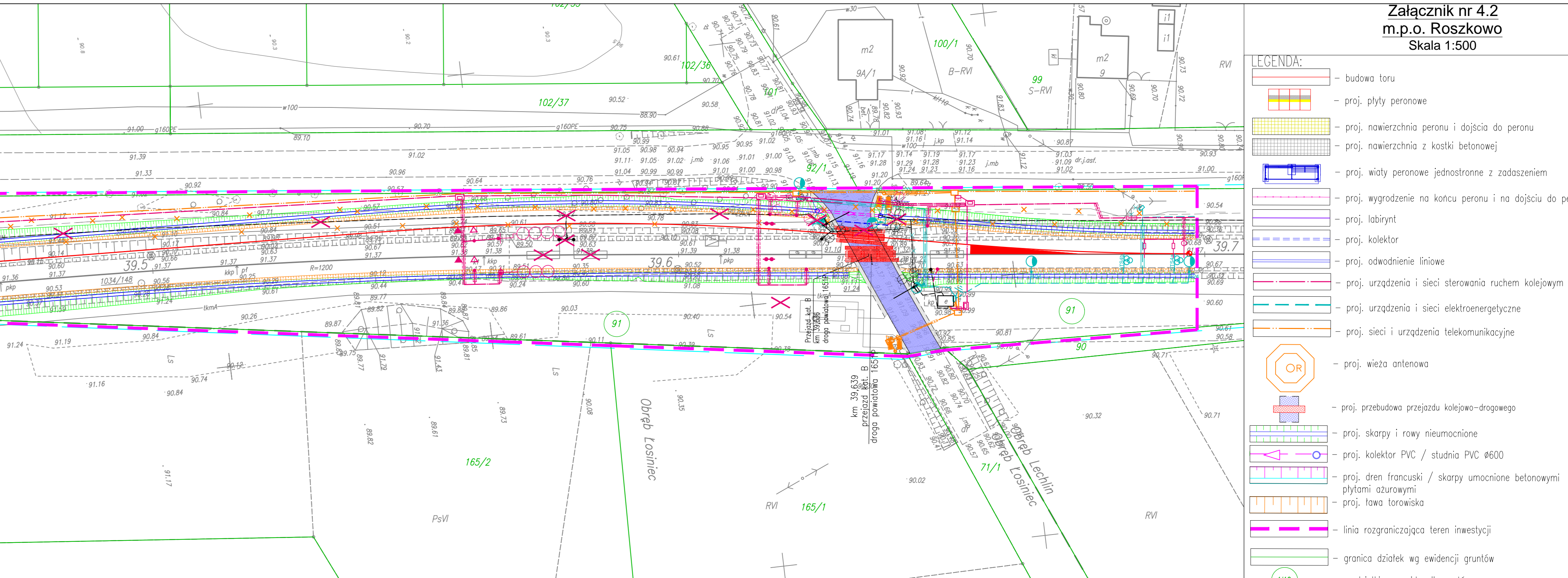

**Mapa do celów projektowych**  
**skala 1:500**

**Id. zgłoszenia pracy:** GK.6640.1.251.2023  
**Województwo:** wielkopolskie  
**Powiat:** wągrowiecki  
**Jedn. ewid. (identyfikator):** Skoki - o.w. (302805\_5)  
**Obręb (identyfikator):** Roszkowo (302805\_5.0020)  
**Numer arkusza mapy:** 6.184.14.113.1  
6.184.14.113.3  
6.184.14.16.1.1

**Działki ewid.: 57/1**  
**Położenie:** Roszkowo, LK356 P.O. Roszkowo

**1. Układ współrzędnych prostokątnych płaskich - PL 2000 str. 6**  
**2. Układ wysokościowy - PL-KRON86**

**Opisanie i informacja o aktualnościach granicznych pomiarów w zakresie granic przyległości inwestycji**  
**Opisanie i informacja o aktualnościach granicznych pomiarów w zakresie granic przyległości inwestycji**

**MAREK PANKOWEcki**  
GEODETA UPRAWNIONY NR 14676  
61-643 Poznań, os. Zwycięstwa 24/45  
tel. (0-61) 820-78-98  
tel. kom. 0 601 79 45 02

**Marek Pankowski**  
GEODETA UPRAWNIONY NR 14676  
61-643 Poznań, os. Zwycięstwa 24/45  
tel. (0-61) 820-78-98  
tel. kom. 0 601 79 45 02

**Organ służby geodezyjnej, który otrzymał zgłoszenie**  
Starosta Wągrowiecki

**Identyfikator zgłoszenia prac geodezyjnych**  
GK6640.1.251.2023

**Wykonawca prac geodezyjnych**  
Przedsiębiorstwo Usług Geodezyjnych GLOBAL-GEO Marek Kaleta

**Przebieg prac geodezyjnych**  
Protokół nr 2 z dnia 15.03.2023

**Imię i nazwisko oraz nr uprawnień zawodowych**  
Marek Pankowski  
Nr uprawnień 14676

**Załącznik nr 4.2**  
**m.p.o. Roszkowo**  
**Skala 1:500**

**Plan został wykonany w układzie współrzędnych 2000 i poziomie odniesienia wysokości: Amsterdam 55**