

Załącznik nr 4.7
przejazd kolejowo-drogowy kat. C w km 67,998
 Skala 1:500

karta rejestracyjna cyfrowej kopii mapy (wtórnika)

OBIEKT: linia 356 Poznań Wchód - Bydgoszcz Główna km: 52.700 - 78.400 szlak Wągrowiec - Gołańcz, stacja Gołańcz, szlak Gołańcz - Kcynia woj. wielkopolskie, pow. wągrowiecki, gm. m. Wągrowiec, Wągrowiec o.w., m. Gołańcz, Gołańcz o.w. obręb: m. Wągrowiec, Dębina Orla, Bartodzieje, Kobylec, Kopaszyn Grylewo, Laskownica, Krzyżanki, m. Gołańcz, Oleszno, Panigródz	P.U.G. GLOBAL-GEO Marek Kaleta ul. Morełowa 4 63-005 Kleszczewo Nazwa jednostki wykonawstwa geodezyjnego:
SKALA: 1:500 Układ współrzędnych: 2000/6 Poziom odniesienia wysokości: Amsterdam 55	Wykonano w ramach pracy geodezyjnej: KNPo2a.6310.280.2021
Kierownik roboty: Marek Pankowski - 14676 (imię, nazwisko, nr i zakres uprawnień)	W zakresie opracowania znajdują się punkty osnowy geodezyjnej nr: 356.052.75 - 356.079.00 podlegające ochronie na podstawie art. 15, art. 48 ust. 1 pkt 3 ustawy Prawo geodezyjne i Kartograficzne.
Mapę do celów projektowych sporządzono przy wykorzystaniu: 1. Mapa sytuacyjno-wysokościowa terenów zamkniętych 2. Danych branżowych części uzbrojenia podziemnego 3. Pomiaru zieleni, wysokości i pomników przyrody oraz pomiaru innych obiektów wskazanych przez projektanta.	Granice i nr działek ewidencyjnych według danych Starostwa Powiatowego w Wągrowcu. Opracowanie nie dotyczy przypadku opisanego w §79 ust. 5 rozporządzenia MSWiA z dn. 09.11.2011 r. (Dz.U. Nr 263, poz. 1572) Nie ustalono, w związku z §80 ust. 5 rozporządzenia MSWiA z dnia 9.11.2011 r. (Dz.U. Nr 263, poz. 1572)
Na mapie do celów projektowych wykazano następujące uzgodnione przez KZUDP projekty sieci uzbrojenia terenu: 145/2019, 300/2019	Informacje dodatkowe: 1. zakres pomiaru 2. Redakcja znaków zgodna z instrukcją techniczną K-1 (1998r.) standardem CK-1 3. Redakcja znaków zgodna z rozporządzeniem MAiC z dn. 02.11.2015r. w sprawie bazy danych obiektów topograficznych oraz mapy zasadniczej. (Dz. U. z 2015r. poz. 2028) 4. Stopień kartometryczności mapy do celów projektowych jest zgodny z przepisami instrukcji technicznej K-1 (Podstawa Mapa Kraju z 1998r.) 5. Wszystkie trwałe obiekty budowlane podlegają wytyczeniu przez jednostkę wykonawstwa geodezyjnego. 6. Nie wyklicza się istnienia w terenie również uzbrojenia, o którym brak było informacji branżowych i nie zostało odnaleziono w czasie inwentaryzacji geodezyjnej.
Uzbrojenie opracowano na podstawie: 1. Danych branżowych - z literą B. 2. Pośredniego ustalenia przebiegu aparaturą elektromagnetyczną - z literą A. 3. Bezpośrednich pomiarów powykonawczych - bez litery. W związku z tym w częściach 1 i 2 nie gwarantuje się kompletności, a dokładność położenia uzbrojenia na mapie może być niższa od dokładności kartometrycznej mapy.	PKP S.A. Oddział Gospodarowania Nieruchomościami w Poznaniu Kolejowy Ośrodek Dokumentacji Geodezyjnej i Kartograficznej w Poznaniu W obszarze oznaczonym na mapie linią potwierdzono w terenie aktualność treści kolejowej mapy sytuacyjno-wysokościowej. Dokumenty potwierdzające aktualność zostały przyjęte do zasobu w dniu 05.12.2022 i zaewidencjonowano pod nr KNPo2a.6310.280.2021 Niniejsza mapa może służyć do celów projektowych. Poznań, dn. 05.12.2022
Mapa sytuacyjno-wysokościowa do celów projektowych	Kierownik jednostki wykonawstwa geodezyjnego: MAREK PANKOWEcki GEODETA UPRAWNIONY NR 14676 ul. Morełowa 4, 63-005 Kleszczewo tel. (0-61) 820-78-96 tel. kom. 0 601 79 45 02
Wykonano dnia 16.08.2022r.	Wzrost: 170 cm Ciężar ciała: 70 kg Data: 05.12.2022

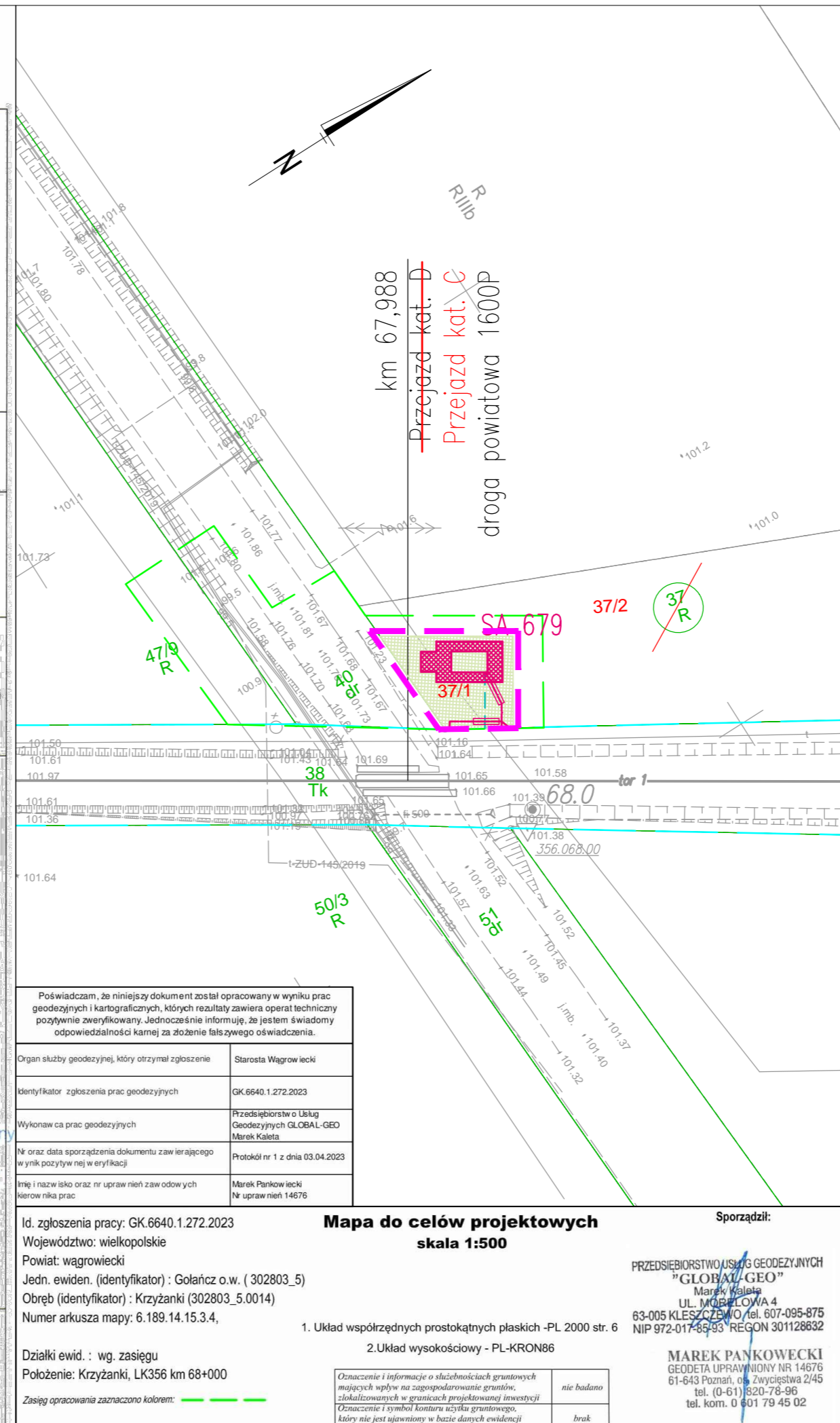

LEGENDA:

	- projektowane instalacje sterowania ruchem kolejowym
	- projektowana szafa aparatu-zasilająca
	- projektowana nawierzchnia z kostki brukowej
	- projektowane zasilanie elektroenergetyczne
	- linia rozgraniczająca teren inwestycji
	- granica działek wg ewidencji gruntów
	- nr działki wg ewidencji gruntów
	- podział nieruchomości / nowy nr działki
	- teren przejmowany na rzecz Skarbu Państwa w użytkowanie wieczyste PKP PLK S.A.

Poświadczam, że niniejszy dokument został opracowany w wyniku prac geodezyjnych i kartograficznych, których rezultaty zawiera operat techniczny pozytywnie zweryfikowany. Jednocześnie informuję, że jestem świadomy odpowiedzialności karnej za złożenie fałszywego oświadczenia.	
Organ służby geodezyjnej, który otrzymał zgłoszenie	Starosta Wągrowiecki
Identyfikator zgłoszenia prac geodezyjnych	GK.6640.1.272.2023
Wykonawca prac geodezyjnych	Przedsiębiorstwo o Skład Geodezyjnych GLOBAL-GEO Marek Kaleta
Nr oraz data sporządzenia dokumentu zawierającego w wynik pozytywnej weryfikacji	Protokół nr 1 z dnia 03.04.2023
Imię i nazwisko oraz nr uprawnień zawodowych kierownika prac	Marek Pankowski Nr uprawnień 14676

Id. zgłoszenia pracy: GK.6640.1.272.2023
 Województwo: wielkopolskie
 Powiat: wągrowiecki
 Jedn. ewiden. (identyfikator): Gołańcz o.w. (302803_5)
 Obręb (identyfikator): Krzyżanki (302803_5.0014)
 Numer arkusza mapy: 6.189.14.15.3.4,
 1. Układ współrzędnych prostokątnych płaskich - PL 2000 str. 6
 2. Układ wysokościowy - PL-KRON86

Mapa do celów projektowych
 skala 1:500

Sporządził:
 PRZEDSIĘBIORSTWO USŁUG GEODEZYJNYCH "GLOBAL-GEO"
 Marek Kaleta
 UL. MOREŁOWA 4
 63-005 KLESZCZEWÓ, tel. 607-095-875
 NIP 972-017-85-93 REGON 301128632

MAREK PANKOWEcki
 GEODETA UPRAWNIONY NR 14676
 61-643 Poznań, os. Zwycięstwa 2/45
 tel. (0-61) 820-78-96
 tel. kom. 0 601 79 45 02

Działki ewid. : wg. zasięgu
 Położenie: Krzyżanki, LK356 km 68+000

Zasięg opracowania zaznaczono kolorem:

Oznaczenie i informacje o służebnościach gruntowych mających wpływ na zagospodarowanie gruntów, zlokalizowanych w granicach projektowanej inwestycji	nie badano
Oznaczenie i symbole kształtu złyka gruntowego, który nie jest ujawniony w bazie danych ewidencji gruntów i budynków	brak

Nie wyklucza się istnienia w terenie innych nie wykazanych na niniejszej mapie urządzeń podziemnych, które nie były zgłoszone do inwentaryzacji, lub o których brak jest informacji w instrukcjach branżowych.

Kolorem czerwonym zaznaczono punkty osnowy geodezyjnej, która podlega ochronie. Zgodnie z art. 48 pkt 3 ustawy z dnia 17 maja 1989 r. Prawo geodezyjne i Kartograficzne (tj. Dz.U. 2017.1210 z późn. zm.), kto (...) zbierze, uszkodzi i przemieści znaki geodezyjne (...) podlega karze grzywny.

Mapa aktualna na dzień: 23.02.2023 r.

Plan został wykonany w układzie współrzędnych 2000 i poziomie odniesienia wysokości: Amsterdam 55