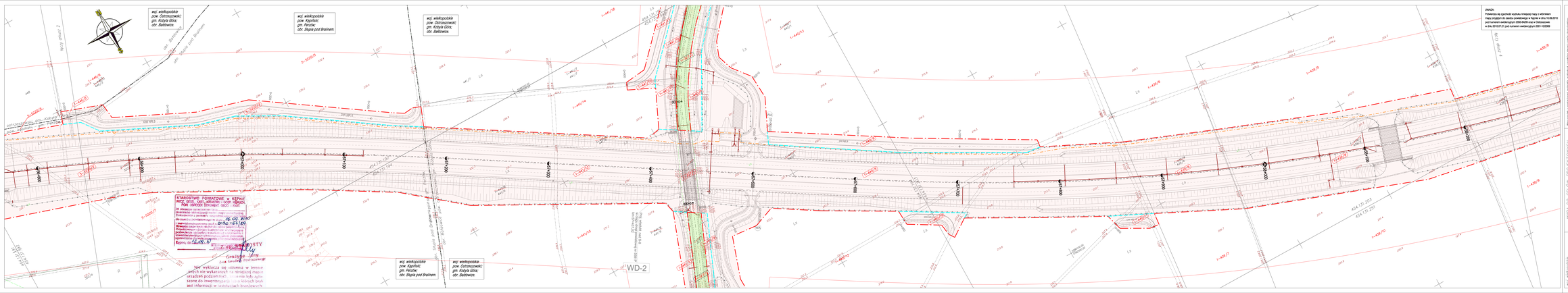

STAROSTWO OSTRZESZOWSKIE
Wydział Geodezji, Kartografii, Katastru i Gospodarki Nieruchomościami
w Ostrzeszowie
Mapa sporządzona na podstawie materiałów państwowego zasobu geodezyjnego i kartograficznego
Odpowiednią z pełnym zakresem treści aktualną
na zasadzie powiększenia z mapy ewidencyjnej
Zgodność mapy z rejestrem gruntów potwierdza się
Dodatkowe informacje o terenach objętych ewidencją gruntów i budynków
Przedstawione osnowy, budowle wodno-melioracyjne
przedstawia na bazowej zasięgnięta wiadomości
Uzyskane informacje o istniejących sieciach uzbrojenia
uzyskane po wykonywaniu prac geodezyjnych
Ostrzeszów 2010 -07- 21

Mapa jest jedynym z zasobów mapowych, o jednolitej treści, prowadzonym na terenie powiatu ostrzeszowskiego. Mapa stanowi wyłączną własność Starosty Ostrzeszowskiego. Mapa jest dostępna w siedzibie Starostwa.

Wykonał: Przedsiębiorstwo Geodezyjno - Projektowe "GEOTOP" Sp. z o.o. ul. Kościuszki 1, 62-800 Kalisz, tel. 62 757 80 80

Starosta Ostrzeszowski
mgr inż. Ryszard Ciołek

INWESTOR:
GDDKiA
Generalna Dyrekcja Dróg Krajowych i Autostrad
Oddział w Poznaniu
ul. Siemiradzkiego 8a, 60-790 Poznań

GENERALNY PROJEKTANT:
BIURO PROJECTOWE DROGI I MOSTÓW
Trasprzęgło-Warszawa Sp. z o.o.
ul. Rozbrojeniowa 31, 03-412 Warszawa
tel.(22) 812 00 18, fax. (22) 812 00 13, e-mail: trasw@trasw.com

Skala: 1:1000

Tytuł projektu:
BUDOWA DROGI EKSPRESOWEJ S8
Wyszków - Kępno - Śląsk - A1 (Łódź)
Zadanie: Wyszków - Kępno - Wiłkowyjce
od km 5+919 (km406.02) do km 89+600

Nr umowy: PI-433

OCCKDK-1 od km 5+919 (km406.02) do km 70+200
Załącznik do wniosku o wydanie decyzji
o zezwoleniu na realizację inwestycji drogowej

Tytuł rysunku:
Mapa przedstawiająca projektowany przebieg drogi z zaznaczeniem terenu niezbędnego do zajęcia budowlanych oraz istniejące użytkowanie terenu

Skala: DROGOWA
Arkusz: 1/8

Obiekt:	Imię i nazwisko:	Nr uprawnień:	Podpis:
Główny Projektant:	mgr inż. Krzysztof Orłik	MAŁOPOLSKIE/0164	
Projektant:	mgr inż. Tadeusz Gorzka	DL/0280	
Projektant:	mgr inż. Maciej Olędzki	MAZOWIECKIE/0070	
Sprawdzający:	mgr inż. Jerzy Wiesiberowicz	KUJAWSKIE/0070	

Nr archiwalny:	Data sporządzenia:	Skala:	Arkusz:	Arkuszy:
	marzec 2011r.	1:1000	2	3