Załącznik nr 1.9

Objaśnienia

- Granice terenu objętego wnioskiem
- Granice działki objętej wnioskiem
- Granice ewidencyjne działek
- Lokalizacja projektowanych wierceń i sondowań
- Lokalizacja projektowanych badań geofizycznych ERT
- Lokalizacja projektowanych badań geofizycznych SRT

Numery otworów:	wg listy we Wniosku
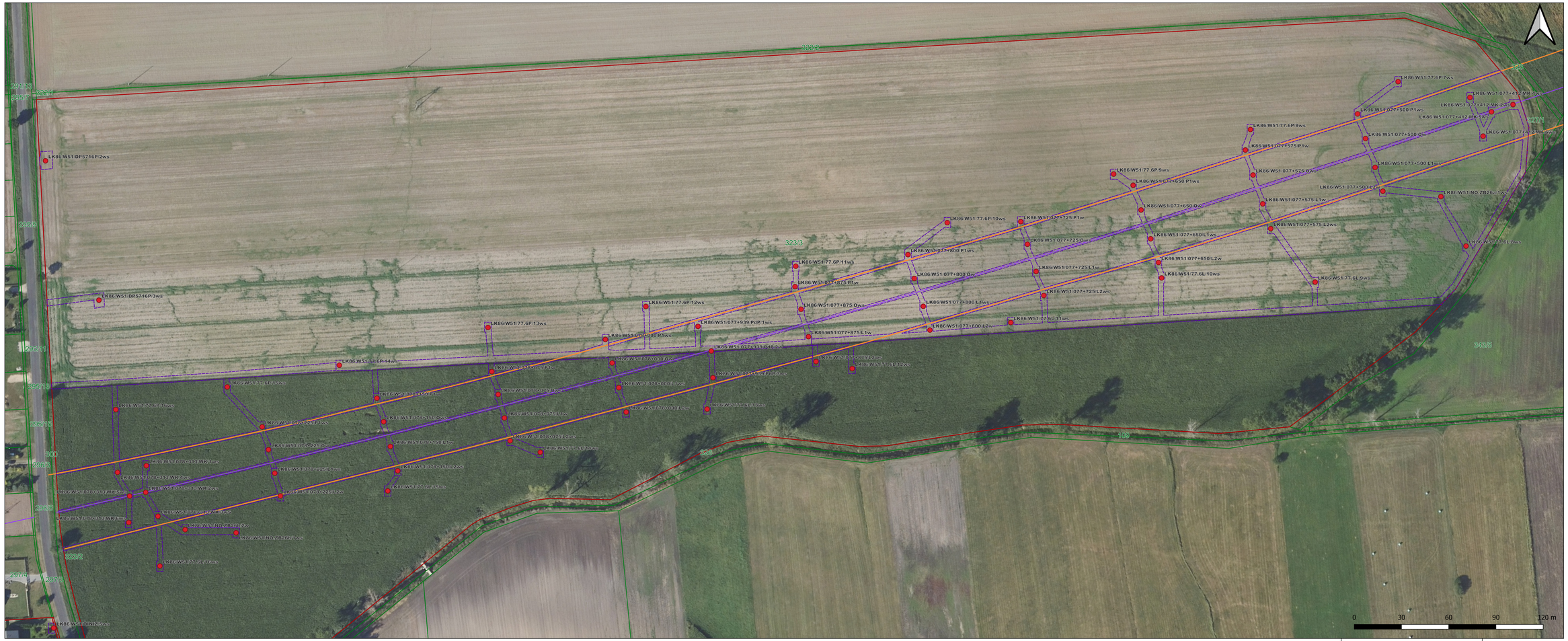
DZIAŁKA PROJEKTOWANYCH OTWORÓW	
Identyfikator działki:	300805_2.0008.323/3
Nr działki:	323/3
Nr obrębu:	Perzów
Jednostka ewidencyjna:	300805_2
Gmina:	Perzów
Nr księgi wieczystej lub innego dok.	
Powierzchnia planowanych robót:	14894.88 m2
Własność: